

# 公 / 告 / 特 / 區

## 桃園縣牙醫師公會

### 【公告一】

主旨：第一屆台灣植牙國際研討會世界年會，『第一屆台灣植牙國際研討會世界年會 1st International Dental Implant Conference in Taiwan 2008』訂於97年7月25~27日，假台北國際會議中心（台北市信義路五段一號）舉辦。

說明：一、這次由台灣牙醫植體醫學會(TAIWAN ACADEMY OF IMPLANT DENTISTRY, TAID)與中華民國口腔植體學會(ACADEMY OF ORAL IMPLANTOLOGY R.O.C, AOI)這兩個國內最大的植牙學會,共同攜手籌辦「第一屆台灣植牙國際研討會 世界年會」,經本會常務理事黃立忠醫師與籌辦單位極力爭取,秉持服務會員醫師之宗旨,特為全體會員爭取到最大福利,凡有興趣之會員醫師,請於97.06.15日前向本會報名,即可享有報名費\$7000之優待(含牙醫師一名及助理),請自行上網報名並完成繳費手續費,網址:[www.twimplant.org](http://www.twimplant.org),即可享有優惠價,相關資料如附件或上網查詢。再向本會報備,以利本會將團報名單傳送籌備單位。相信將又會開創一個新局。期待這個「From A TO A+ International conference」成為將來台灣植牙界最具代表性的大型國際會議外,也希望成為亞洲,乃至於全世界另一個新的植牙學術交流平台。

二、台灣植牙界近幾年來的蓬勃發展之快速,在亞洲一直都位居龍頭地位,也時常讓全世界許多大型國際植牙組織,都不約而同聚焦在台灣。繼上次籌辦世界性年會後,再度爭取主辦,由台灣出發舉辦,台灣在植體界的發展,已經獲得各國的認同,今年,我們在眾多國家如日本、韓國、菲律賓、香港、馬來西亞、中國大陸、新加坡、印度、土耳其、印尼等的支持下,帶頭舉辦第一屆屬於西太平洋地區及亞洲各國的區域國際年會。謹訂於97年7月25至27日(星期五至周日)「第一屆台灣植牙國際研討會世界年會」,假台北國際會議中心(台北市信義路五段一號)舉辦。

三、報名專線：03-4229450 or 4271712 公會 劉小姐 或 張小姐。

# 1<sup>st</sup> 台灣植牙國際研討會 世界年會

International Dental Implant Conference In Taiwan 2008

## 註冊報名表格

地點：台北國際會議中心(請利用此表傳真報名或上網直接報名)

時間：2008年7月25-27日(通訊報名截止日期2008年6月30日)

中文姓名		性別	男	女
出生日期	西元 年 月 日	身份證字號		
First Name(名)		Last Name(姓)		
電話		手機		
傳真		E-mail		
通訊地址				
服務機構				

※(請以正楷填寫與護照相同之英文名)

### A.年會註冊報名費用

身份\日期	6月30日前	7月1日後	現場報名
牙醫師/ICOI或TAID會員	[ ]NT\$8000	[ ]NT\$9000	[ ]NT\$12000
牙醫師/非會員	[ ]NT\$9000	[ ]NT\$10000	[ ]NT\$13000
牙科技工	[ ]NT\$5000	[ ]NT\$6000	[ ]NT\$7000
學生(不含研究生)	[ ]NT\$4000	[ ]NT\$5000	[ ]NT\$6000
牙科助理	[ ]NT\$3000	[ ]NT\$4000	[ ]NT\$5000
總計金額	<b>NT\$</b>		

### B.台灣文化之夜 (通訊報名截止日期2008年6月30日, 現場報名加收費用10%)

晚會時間：2008年7月26日, pm6:30入場

晚會地點：台北國際會議中心三樓宴會廳

(已報名參加世界年會醫師、牙技師免費)

陪同者成人一人為NT\$2000, 小孩為NT\$1000, (90公分以下免費)請預先訂位

我要參加台灣文化之夜, 共有 \_\_\_\_\_ 個大人及 \_\_\_\_\_ 個佔位小孩

總計金額

**NT\$**

備註：

學分	再教育學分48、專科學分 51(含大會晚宴3學分) 專科醫師計分用
匯款帳戶	台灣牙醫植體醫學會 廖敏榮 帳號 0163968144388 玉山銀行 天母分行
聯合主辦單位	中華民國口腔植體學會·台灣牙醫植體醫學會
共同協辦單位	台北市牙科植體學學會·北台灣牙醫植體學會·中台灣牙醫植體學會·南台灣牙醫植體學會

\*前300名報名醫師, 可享有貴診所助理課程一名免費優待。

\*牙醫師報名, 可全程2天參與醫師, 技師與牙助課程, 歡迎上大會網站 [www.twimplant.org](http://www.twimplant.org) 直接線上刷卡註冊

\*報名醫師贈 NT1000牙材抵用券

\*醫師團體報名 20人以上 統一優待價 NT7000-

\*報名牙助課程即贈“口腔顎面植體醫學辭彙圖譜手冊”, 為植牙初學者輕鬆、易懂且實用的一本口袋書。

\*7/26 (Sat) 大會晚宴台灣文化之夜於台北國際會議中心 (TICC) 3樓宴會廳, 已報名參加大會醫師者, 免費入場。

\*貼示論文報告 高頒獎金競賽徵稿 詳情請查大會網址 [www.twimplant.org](http://www.twimplant.org)

\*大會上課期間禁止錄影錄音

\*午餐主題座談 (Luncheon) 50桌, 將依醫師報名先後及勾選順序安排座位, 請即早報名。

\*請洽會務 龔冠華小姐 (Judy) or 陳小姐

\*聯絡電話：02-23076829、傳真：02-23076986

\*[judy@twimplant.org](mailto:judy@twimplant.org)

## 桃園縣衛生局

### 【公告二】

主旨：檢送「醫事人員支援報備申請書表(書面申辦)民衆服務處理流程」及「醫事人員支援報備(書面申辦)內部作業流程」影本各乙份，請貴院(會)依據此支援報備(書面申辦)办理流程辦理，請查照。

說明：免醫療機構人員親持支援報備申請書時，發生雙方無所收件辦理憑據，造成日後之爭議，故請貴院(會)依據此支援報備(書面申辦)办理流程辦理。

服務項目	醫事人員支援報備申請書
申辦流程	<ol style="list-style-type: none"> <li>1. 申請醫療機構填妥本申請書(請務必於申請書末尾蓋上負責人私章及機構關防)。</li> <li>2. 檢附本申請書、支援醫療機構邀請證明文件及支援醫事人員執業執照正反面影本，逕送或郵寄本局辦理(以送達本局當天生效)。</li> <li>3. 經本局審查通過後，核發核備函文予支援雙方，並副知醫療機構所在地衛生局及健保局。</li> </ol>
受理時間	上班時間(AM08:00~12:00, PM13:00~16:30)
申請資格	桃園縣所轄核准登記之醫療機構皆可申請
作業時間	一至三天
應備證件	<ol style="list-style-type: none"> <li>1. 醫事人員支援報備申請書。</li> <li>2. 前往支援醫療機構之邀請證明文件(影本即可)。</li> <li>3. 支援醫事人員執業執照正反面影本。</li> </ol>
承辦單位	醫政課 03-3349563
規費	無
填寫範例	範例
附件	申請書

醫事人員支援報備申請書表(書面申辦)民眾服務處理流程

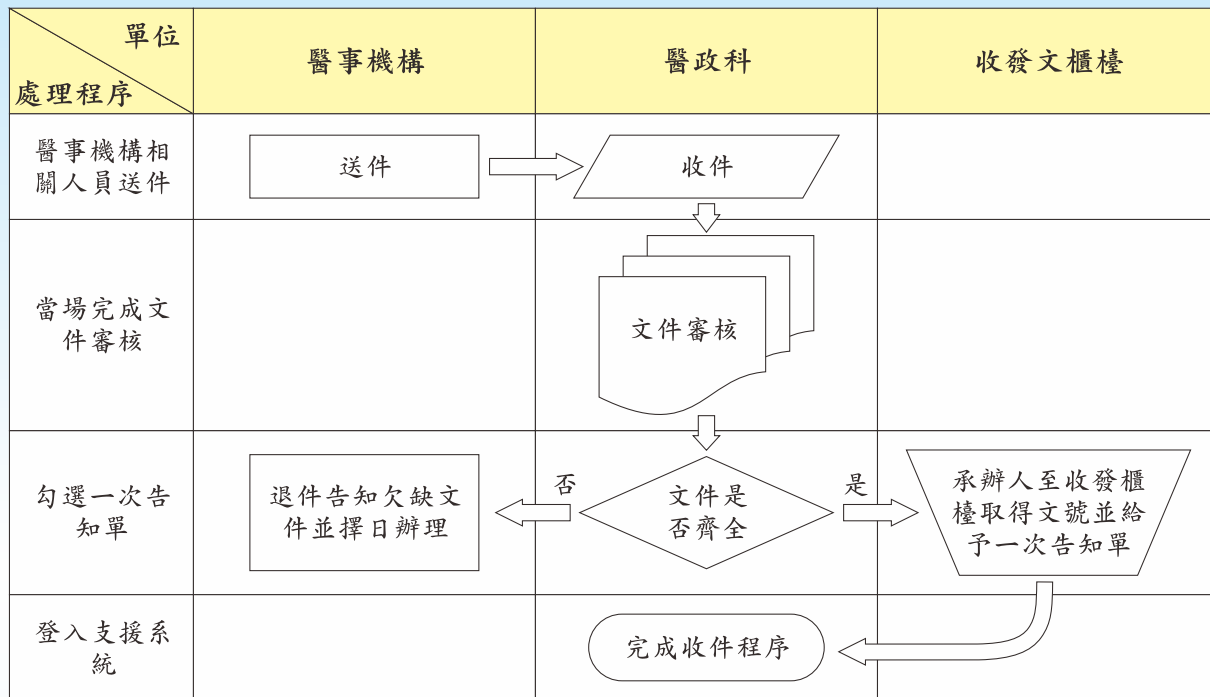

醫事人員支援報備(書面申辦)內部作業流程

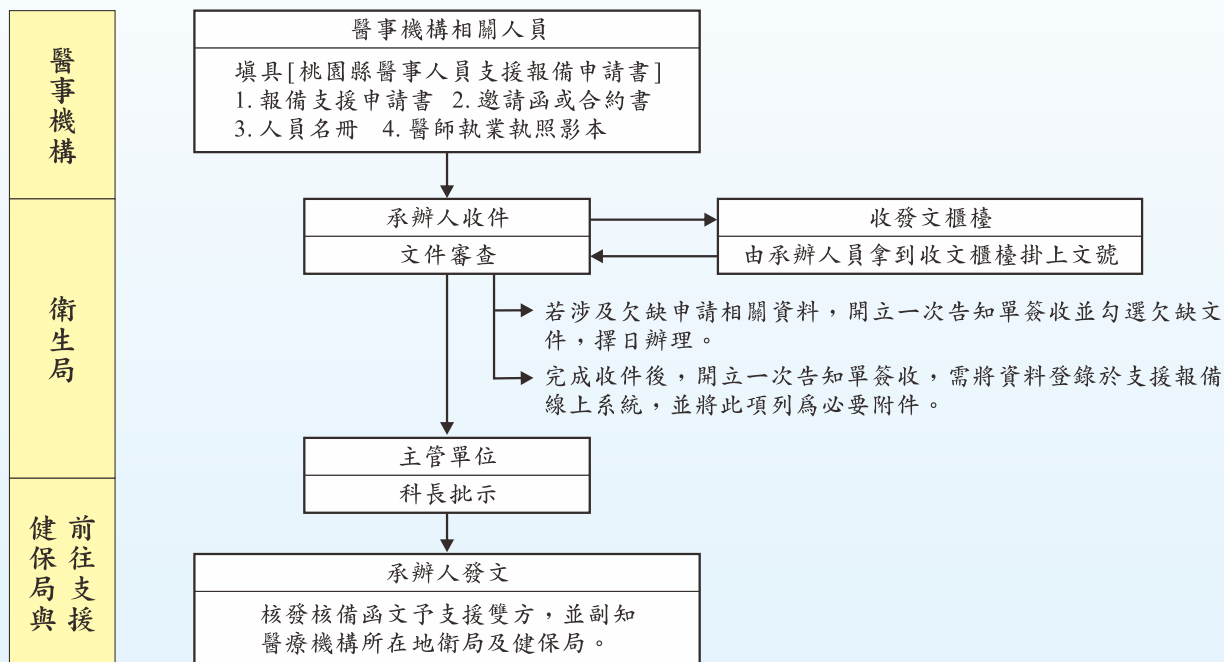

## 行政院衛生署

### 【公告三】

主旨：關於「醫師執業登記及繼續教育辦法」第三條、第五條及第九條修正發布公函一份，敬請 轉知所屬會員週知。

#### 醫師執業登記及繼續教育辦法第三條、第五條、第九條修正條文(97.4.21)

第三條 醫師申請執業登記，應填具申請書並檢具下列文件及執業執照費，向所在地直轄市、縣(市)主管機關申請，發給執業執照：

- 一、醫師證書正本及其影本一份（正本驗畢後發還）。
- 二、身分證明文件影本一份。
- 三、最近三個月內之一吋正面脫帽半身照片二張。
- 四、擬執業機構出具之證明文件。
- 五、執業所在地醫師公會會員證明文件。
- 六、完成第八條第一項各款繼續教育之證明文件。但具專科醫師資格者，為完成第八條第一項第二款至第四款所定繼續教育之證明文件。
- 七、中央主管機關發給且仍在有效期間內之專科醫師證書。但不具專科醫師資格者，得免檢具。

醫師申請執業登記，有下列情形之一者，得免檢具前項第六款及第七款文件：

- 一、領得醫師證書、中醫師證書或牙醫師證書未逾五年，始申請執業登記。
- 二、民國九十二年四月二十三日前已取得醫師證書，且於九十七年四月二十三日前申請首次執業登記。
- 三、醫師歇業後重新申請執業登記之日期，未逾原執業處所執業執照所載應更新日期。

醫師申請執業登記，其依照第一項第六款所定應檢具之繼續教育證明文件，有下列情形之一者，得以申請執業登記前一年內接受第八條第一項各款繼續教育課程積分達三十點以上之證明文件代之；為專科醫師者，得以申請執業登記一年以內接受第八條第一項第二款至第四款所定繼續教育課程積分三點以上之證明文件代之：

- 一、本辦法施行後，領得醫師證書、中醫師證書或牙醫師證書逾五年，首次申請執業登記。
- 二、民國九十二年四月二十三日之前已取得醫師證書，卻於民國九十七年四月二十三日後始首次申請執業登記。
- 三、連續歇業期間超過二年。

第五條 領得醫師證書、中醫師證書或牙醫師證書未逾五年，申請執業登記者，其執業執照之更新日期為自各該證書發證屆滿第六年之翌日。

民國九十二年四月二十三日前已取得醫師證書，且於本辦法施行之日起五年內，申請執

業登記者，其執業執照之更新日期不得逾九十八年四月二十二日。

醫師歇業後重新申請執業登記，執業登記日期未逾原發執業執照所載應更新日期者，以該日期為新發執業執照應更新日期；逾原發執業執照所載應更新日期者，其執業執照應更新日期自執業登記日期起算六年。但依第三條第三項規定辦理執業登記者，其執業執照之更新日期為自執業登記屆滿第六年之翌日。

醫師辦理執業執照更新，其新發之執業執照應更新日期為自原發執業執照屆滿第六年之翌日。

第九條 醫師繼續教育之實施方式與積分如下：

- 一、參加醫學校院、醫學會、學會、公會、協會、教學醫院或主管機關舉辦之繼續教育課程，每小時積分一點；擔任授課者，每小時積分五點。
- 二、參加醫學會、學會、公會或協會年會之學術研討會或國際學術研討會，每小時積分二點；發表論文或壁報者，每篇第一作者積分三點，其他作者積分一點；擔任特別演講或教育演講者，每次積分十點。
- 三、參加相關醫學會、學會、公會或協會舉辦之學術研討會，每小時積分一點；發表論文或壁報者，每篇第一作者積分二點，其他作者積分一點；擔任特別演講或教育演講者，每次積分三點。
- 四、參加經評鑑合格之醫院每月或每週臨床討論或專題演講之例行教學活動，每小時積分一點；擔任主要報告或演講者，每次積分三點。但超過六十點者，以六十點計。
- 五、在教學醫院接受住院醫師訓練者，每年以三十點計。
- 六、參加網路繼續教育每次積分一點。但超過三十點者，以三十點計。
- 七、參加醫學雜誌通訊課程者，每次積分二點。但超過三十點者，以三十點計。
- 八、在醫學校院講授第八條所定繼續教育課程者，每小時積分二點。
- 九、在國內外醫學雜誌發表有關醫學原著論文者，每篇第一作者或通訊作者積分十五點，第二作者積分五點，其他作者積分二點；發表其他類論文者，積分減半。
- 十、在國外執業或開業者，每年以三十點計。
- 十一、在國內外大學或研究所進修醫學相關課程者，每學分積分五點，每學年超過三十點者，以三十點計。
- 十二、衛生教育推廣講授者，每次積分一點，超過十八點者，以十八點計。

於澎湖、金門、馬祖、綠島、蘭嶼等離島地區執業者，參加前項第一款至第四款繼續教育，其積分一點得以二點計。

前項繼續教育課程及積分，得由經中央主管機關認可之醫學團體或中央主管機關委任之下級機關辦理採認。

## 桃園縣衛生局

## 【公告四】

主旨：檢送「97年度基層醫療機構督導考核表」乙份，請貴會轉知所屬周知，以利督導考核順利進行，請查照。

說明：一、依據97年度北區醫療網區域輔導與醫療資源整合計畫辦理。

二、根據醫療法第二十八條暨衛生署衛生政策類考評項目—醫政業務考評指標內明定，衛生局每年需針對轄區內基層醫療機構進行督導考核。

三、97年度本縣基層醫療機構督導考核時間自97年5月19日(星期一)至97年8月29日(星期五)止；複本時間自97年9月1日(星期一)至97年9月30日(星期二)止。

四、檢附「97年度基層醫療機構督導考核表」乙份。

## 桃園縣政府衛生局九十七年度診所督導考核表

970411 修訂

基本資料								
機構名稱								
機構地址				電話				
負責醫師			專科	1.	2.			
考核項目						符合		
						是	否	備註
一、醫療機構應將開業執照、診療時間及其他診所規則（如收費標準）、醫師證書等懸掛明顯處所。（醫療法第十六條、第二十條規定）						<input type="checkbox"/>	<input type="checkbox"/>	
二、市招及診所科別應與醫療機構開業執照相符。註：市招若有其他科別或違規廣告請註明。						<input type="checkbox"/>	<input type="checkbox"/>	
三、病歷								
1	使用電腦病歷。					<input type="checkbox"/>	<input type="checkbox"/>	
2	依規定製作實體病歷。 註：將電腦資料列印於病人專屬病歷表上並由醫師親自簽章後歸檔，或將列印於報表紙上病歷之部分資料如醫師處方、診斷等資料貼於病歷表上以符規定。					<input type="checkbox"/>	<input type="checkbox"/>	
3	病歷記載及保存符合規定。 註：病歷應記載病人姓名、出生日期、性別、住址、病名診斷、檢查項目、治療情形及過敏史，並保存七年。					<input type="checkbox"/>	<input type="checkbox"/>	
四、醫事人員及醫療設施								
1	醫事人員依規定辦理職業登錄。 註：請加註支援報備醫師之姓名並附核備公文。					<input type="checkbox"/>	<input type="checkbox"/>	
	醫師	護理人員	藥事人員	檢驗人員	放射線操作人員	物理治療人員		
	人	人	師	人	人	師	人	
	支援	人	生	人	生	人	生	人
	醫事人力配置符合醫療機構設置標準。 登記病床數符合醫療機構設置標準。					<input type="checkbox"/>	<input type="checkbox"/>	
	觀察病床	洗腎治療床	嬰兒床	牙科醫療台	手術台	產台	保溫箱	其他
	床	床	床	台	台	台	台	床

第一聯第二聯衛生局留存（白）（黃）  
第三聯衛生所留存（紅）  
第四聯診所留存（藍）

考核項目		符合		
		是	否	備註
2	醫事人員配戴執業執照。	<input type="checkbox"/>	<input type="checkbox"/>	
3	醫事人員有親自執業。	<input type="checkbox"/>	<input type="checkbox"/>	
	70歲高齡醫師有親自執業。 <input type="checkbox"/> 有 <input type="checkbox"/> 無	<input type="checkbox"/>	<input type="checkbox"/>	
五、醫療放射性物質及可發生游離輻射設備。 <input type="checkbox"/> 有 <input type="checkbox"/> 無				
1	院所名稱、負責人、地址及設備之廠牌型號與設備執照記載相符合。	<input type="checkbox"/>	<input type="checkbox"/>	
2	負責操作之人員持有操作執照。	<input type="checkbox"/>	<input type="checkbox"/>	
3	設備及操作執照在有效期限內。	<input type="checkbox"/>	<input type="checkbox"/>	
六、推動病人安全(依據診所安全作業參考指引)				
1	各項醫療作業(掛號、診療、處置、給藥)前確認病人身分,並核對基本資料。	<input type="checkbox"/>	<input type="checkbox"/>	
2	藥品、衛材於有效期限內。	<input type="checkbox"/>	<input type="checkbox"/>	
3	醫療儀器及設備定期檢查及維護功能的完整,並備有記錄備查。	<input type="checkbox"/>	<input type="checkbox"/>	
4	備有緊急救護基本設備(如氧氣、急救藥品等)且功能正常無過期。	<input type="checkbox"/>	<input type="checkbox"/>	
七、疫苗擺放符合規定。 <input type="checkbox"/> 有 <input type="checkbox"/> 無 註:冷藏溫度2-8°C,冷凍-15°C以下,分開擺放,每日早晚紀錄。		<input type="checkbox"/>	<input type="checkbox"/>	
八、藥事作業管理				
1	藥師(生)申領並配戴執業執照,親自調劑。	<input type="checkbox"/>	<input type="checkbox"/>	
2	依據處方箋調劑,調劑後於處方箋及藥袋簽名或蓋章,發藥時應再次確認。	<input type="checkbox"/>	<input type="checkbox"/>	
3	藥劑之容器包裝上,記明下列各項:病患姓名、性別、藥品商品名、藥品單位含量與數量、用法與用量、調劑地點(醫療機構或藥局)之名稱、地址、電話號碼、調劑者姓名、調劑(或交付)日期、警語或副作用。	<input type="checkbox"/>	<input type="checkbox"/>	
4	購買使用管制藥品有請領管制藥品登記證及使用執照。	<input type="checkbox"/>	<input type="checkbox"/>	
5	1至3級管制藥品依規定設置專櫃加鎖儲藏。	<input type="checkbox"/>	<input type="checkbox"/>	
6	管制藥品依規定於執業處所設置簿冊並逐日登載收支、銷燬減損、結存情形暨依規定期限申報。	<input type="checkbox"/>	<input type="checkbox"/>	
7	管制藥品已網路申報。	<input type="checkbox"/>	<input type="checkbox"/>	
8	藥名、包裝、外型相似及高危險性藥品,予以區隔或加警示標示避免誤用。	<input type="checkbox"/>	<input type="checkbox"/>	
9	藥局之環境設施、調劑設備、藥品保存,符合優良藥品調劑作業規範。	<input type="checkbox"/>	<input type="checkbox"/>	
10	進行藥物濫用通報作業,並每月定期通報。	<input type="checkbox"/>	<input type="checkbox"/>	
九、滅火設備於有效期限內(手提滅火器之填充物定期更換)。		<input type="checkbox"/>	<input type="checkbox"/>	
十、公共飲用水符合飲用水水質標準規定。		<input type="checkbox"/>	<input type="checkbox"/>	
十一、樓梯、走道及廁所地板有防滑措施。		<input type="checkbox"/>	<input type="checkbox"/>	
十二、張貼禁菸標示並全面推行禁菸。		<input type="checkbox"/>	<input type="checkbox"/>	
十三、配合衛生醫療相關單位辦理醫療保健活動,或參加品質提昇相關活動,並提供民眾衛生教育(如衛教海報、單張)。		<input type="checkbox"/>	<input type="checkbox"/>	
十四、生物醫療廢棄物貯存清除處理				
1	有害事業廢棄物(生物醫療廢棄物)應與一般事業廢棄物分開貯存。	<input type="checkbox"/>	<input type="checkbox"/>	
2	生物醫療廢棄物之廢尖銳器具應與其他廢棄物分類貯存,並以不易穿透之堅固容器密封盛裝。	<input type="checkbox"/>	<input type="checkbox"/>	
3	生物醫療廢棄物應於最外層明顯處標示廢棄物名稱、產生廢棄物之事業名稱、貯存日期、重量、清除處理機構名稱及區別廢棄物特性之標誌。	<input type="checkbox"/>	<input type="checkbox"/>	
4	生物醫療廢棄物於貯存期間產生惡臭時,應立即清除。	<input type="checkbox"/>	<input type="checkbox"/>	
5	事業廢棄物清除機構名稱:			
	事業廢棄物處理機構名稱:			
	事業廢棄物每月清除處理量約_____公斤			

## 桃園縣政府衛生局醫療機構督導考核訪視調查表

年 月 日

訪視類別	醫政業務 督考訪視	機構 名稱	開業 執照	衛醫診字第 號	
		地址			
		負責人	電話		
訪視項目	九十七年度桃園縣醫療機構督導考核計畫				
訪視現場 處理情形					
建議及改 善事項					
督考人員		科長	局長		

第一聯第二聯 衛生局留存（白）（黃）

第三聯 衛生所留存（紅） 第四聯 診所留存（藍）

### 桃園縣診所感染管制措施輔導訪查表

970213 修訂

項目	內容	訪查情形	備註
一、發燒、有呼吸道症狀病人之處理	1. 張貼海報提醒發燒、有呼吸道症狀民眾應戴口罩	<input type="checkbox"/> 是 <input type="checkbox"/> 否	
	2. 對於發燒、有呼吸道症狀病患提供外科口罩使用	<input type="checkbox"/> 是 <input type="checkbox"/> 否	
	3. 訂定或更新發燒病患處理作業流程 (SOP)	<input type="checkbox"/> 是 <input type="checkbox"/> 否	
二、工作人員執勤時佩戴口罩或手套	現場工作人員(醫師、護理人員等)	<input type="checkbox"/> 是 <input type="checkbox"/> 否	
三、工作人員自主健康管理	員工請病假或體溫異常者有後續詳細追蹤並留有紀錄表備查	<input type="checkbox"/> 是 <input type="checkbox"/> 否 <input type="checkbox"/> 免填	
四、洗手	1. 於診察室設置洗手檯 (或配置乾性消毒洗手劑)	<input type="checkbox"/> 是 <input type="checkbox"/> 否	
	2. 洗手液(含乾性消毒洗手劑)標示清楚、無過期情形,分裝瓶則至少每週換新	<input type="checkbox"/> 是 <input type="checkbox"/> 否	
	3. 洗手檯設有擦手紙(無沾濕、污染之虞)	<input type="checkbox"/> 是 <input type="checkbox"/> 否	
	4. 訂定或更新洗手作業流程 (SOP)	<input type="checkbox"/> 是 <input type="checkbox"/> 否	
五、環境消毒	1. 環境消毒之消毒液品名、濃度標示清楚,且於有效期限內	<input type="checkbox"/> 是 <input type="checkbox"/> 否	
	2. 定期環境消毒且備有環境消毒紀錄備查	<input type="checkbox"/> 是 <input type="checkbox"/> 否	
六、廢棄物處理	1. 設置廢棄尖銳器材收集盒並標示清楚	<input type="checkbox"/> 是 <input type="checkbox"/> 否 <input type="checkbox"/> 免填	
	2. 訂定或更新廢棄物處理作業流程 (SOP)	<input type="checkbox"/> 是 <input type="checkbox"/> 否	
	3. 一般垃圾及感染性廢棄物分類收集處理並標示	<input type="checkbox"/> 是 <input type="checkbox"/> 否	
七、員工保健相關紀錄	1. 訂定員工暴露於傳染性疾病或針扎等意外事件處理流程 (SOP)	<input type="checkbox"/> 是 <input type="checkbox"/> 否	
	2. 備有檢討員工受感染原因之改善分析紀錄	<input type="checkbox"/> 是 <input type="checkbox"/> 否 <input type="checkbox"/> 免填	
八、重複使用之醫療器材消毒、滅菌紀錄	1. 備有每次消毒或滅菌相關紀錄	<input type="checkbox"/> 是 <input type="checkbox"/> 否	
	2. 訂定或更新器材消毒與滅菌作業流程 (SOP)	<input type="checkbox"/> 是 <input type="checkbox"/> 否	
九、專人負責感染管制業務、機構教育訓練	1. 應設有專人(負責人員: _____)負責感染管制、傳染病通報等相關業務	<input type="checkbox"/> 是 <input type="checkbox"/> 否	
	2. 工作人員能正確說出通報流程或備有傳染病通報紀錄備查	<input type="checkbox"/> 是 <input type="checkbox"/> 否	

註：1. 依據「傳染病防治法」第32條：醫療機構應配合中央主管機關之規定執行感染控制工作，並應防範機構內發生感染；對於主管機關進行之輔導及查核，不得拒絕、規避或妨礙。違者依同法第69條第2項處新台幣1萬元以上15萬元以下罰鍰。  
 2. 依據「醫療（事）機構傳染病感染管制及預防接種措施查核辦法」第5條：地方主管機關查核醫療（事業）機構執行傳染病感染管制及預防接種措施，得以輔導性或不定期查核。

訪查日期：\_\_\_\_\_年\_\_\_\_\_月\_\_\_\_\_日      診所人員簽章：\_\_\_\_\_

查核單位：\_\_\_\_\_      查核人員簽章：\_\_\_\_\_

第一聯、第二聯 衛生局留存(白、黃)    第三聯 衛生所留存(紅)    第四聯 診所留存(藍)

## 桃園縣診所感染控制查核基準

### 一、發燒、有呼吸道症狀病人之處理

一.1 張貼海報提醒發燒、有呼吸道症狀民眾應戴口罩。

是：符合規定張貼海報提醒發燒、有呼吸道症狀民眾應戴口罩。

否：不符合上述規定者。

一.2 對於發燒、有呼吸道症狀病患提供外科口罩使用。

是：提供外科口罩供發燒、呼吸道症狀病患使用。

否：不符合上述規定者。

一.3 訂定或更新發燒病患處理作業流程（SOP）。

是：依據衛生主管機關查核指示事項，訂定或更新發燒病患處理作業流程（SOP）。

否：不符合上述規定者。

### 二、工作人員執勤時佩戴口罩或手套

二.1 現場工作人員（醫師、護理人員等）執勤時應佩戴口罩，若有接觸體液血液時則需戴手套。

是：符合規定佩戴口罩或手套。

否：不符合上述規定者。

### 三、工作人員自主健康管理

三.1 員工請病假或體溫異常者有後續詳細追蹤並留有紀錄表備查。

是：員工因病請假或體溫異常者，應有後續詳細追蹤並留有紀錄表備查。

否：不符合上述規定者。

### 四、洗手

四.1 於診察室設置洗手檯（或配置乾性消毒洗手劑）。

是：診察室設置洗手檯或配置乾性消毒洗手劑。

否：不符合上述規定者。

四.2 洗手液（含乾性消毒洗手劑）標示清楚、無過期情形，分裝瓶則至少每週換新。

是：單位使用之洗手溶液清楚標示，分裝瓶至少每週清洗、消毒並有紀錄。

否：不符合上述規定者。

四.3 洗手檯設有擦手紙（無沾濕、污染之虞）。

是：單位設有擦手紙設備，且裝置擦手紙置物箱清潔乾淨，無污染之虞。

否：不符合上述規定者。

四.4 訂定或更新洗手作業流程（SOP）。

是：依據衛生主管機關查核指示之事項，訂定或更新洗手作業流程（SOP）。

否：不符合上述規定者。

### 五、環境消毒

五.1 環境消毒之消毒液品名、濃度標示清楚，且於有效期限內。

是：備有環境消毒之消毒液，品名、濃度標示清楚，且於有效期限內使用。

否：不符合上述規定者。

五.2 定期環境消毒且備有環境消毒紀錄備查。

是：有專人負責定期環境清潔、消毒且須備有環境清潔、消毒紀錄供查。

否：不符合上述規定者。

#### 六、廢棄物處理

六.1 設置廢棄尖銳器材收集盒並標示清楚。

是：確實設置廢棄尖銳器材收集盒並標示清楚。

否：不符合上述規定者。

本項免填：無尖銳廢棄物者本項可免填。

六.2 訂定或更新廢棄物處理作業流程(SOP)。

是：依據衛生主管機關查核指定事項，訂定或更新廢棄物處理作業流程(SOP)。

否：不符合上述規定者。

六.3 一般垃圾及感染性廢棄物分類收集處理並標示

是：確實做好一般垃圾及感染性廢棄物收集處理並標示，且感染性垃圾桶應加蓋。

否：不符合上述規定者。

#### 七、員工保健相關紀錄

七.1 訂定員工暴露於傳染性疾病或針扎等意外事件處理流程(SOP)。

是：訂定員工暴露於傳染性疾病或針扎等意外事件處理流程(SOP)。

否：不符合上述規定者。

七.2 備有檢討員工受感染原因之改善分析紀錄。

是：備有檢討員工受感染原因之改善分析紀錄。

否：不符合上述規定者。

此項免填：無員工受感染者此項免填。

#### 八、重複使用之醫療器材消毒、滅菌紀錄

八.1 備有每次消毒或滅菌相關紀錄。

是：備有每次消毒或滅菌相關紀錄，使用拋棄式物品可視為符合規定。

否：不符合上述規定者。

八.2 訂定或更新器材消毒與滅菌作業流程(SOP)。

是：訂定或更新器材消毒與滅菌作業流程(SOP)。

否：不符合上述規定者。

#### 九、專人負責感染管制業務

九.1 應設有專人負責感染管制、傳染病通報等相關業務，並能正確說出通報流程且備有傳染病通報紀錄備查。

是：設有專人負責感染管制、傳染病通報等相關業務，並能正確說出通報流程且備有傳染病通報紀錄備查。

否：不符合上述規定者。

九.2 工作人員能正確說出通報流程或備有傳染病通報紀錄備查

是：現場抽測至少一名工作人員，能正確說出通報流程或備有傳染病通報紀錄備查。

否：不符合上述規定者。

# 桃園縣牙醫師公會

## 【公告五】

### 桃園縣牙醫師公會會員醫師積分清冊

資料來源：桃園縣牙醫師公會

製表人：劉淑媛

列表日期：97年05月05日

編號	姓名	積分統計期間	專業課程有效積分	倫理課程有效積分	品質課程有效積分	法規課程有效積分	特殊議題	議題課程	性別	符合換資格	編號	姓名	積分統計期間	專業課程有效積分	倫理課程有效積分	品質課程有效積分	法規課程有效積分	特殊議題	議題課程	性別	符合換資格
1	江添桂	92/4/23~98/4/22	81	7	4	10	Y	Y	N		37	王金順	92/4/23~98/4/22	424	17	122	104	Y	Y	Y	
2	張富國	92/4/23~98/4/22	107	11	6	12	Y	Y	N		38	邱榮煌	92/4/23~98/4/22	131	11	23	16	Y	Y	N	
3	吳義森	92/4/23~98/4/22	151	11	15	16	Y	Y	N		39	陳蒼柏	92/4/23~98/4/22	174	11	6	20	Y	Y	Y	
4	張煊富	92/4/23~98/4/22	436	11	31	30	Y	Y	Y		40	王吳淑卿	92/4/23~98/4/22	320	11	23	26	Y	Y	Y	
5	楊清忠	92/4/23~98/4/22	314	11	43	22	Y	Y	Y		41	林清彥	92/4/23~98/4/22	120	7	8	16	Y	Y	N	
6	蔡春長	92/4/23~98/4/22	212	11	48	22	Y	Y	Y		42	張國偉	92/4/23~98/4/22	175	11	22	16	Y	Y	Y	
7	黃嘉茂	92/4/23~98/4/22	167	11	15	16	Y	Y	Y		43	羅一植	92/4/23~98/4/22	218	11	26	22	Y	Y	Y	
8	李宏仁	92/4/23~98/4/22	155	11	18	19	Y	Y	N		44	潘志賢	92/4/23~98/4/22	185	12	64	17	Y	Y	Y	
9	黃坤泰	92/4/23~98/4/22	292	11	56	18	Y	Y	Y		45	楊翠汝	92/4/23~98/4/22	237	13	15	23	Y	Y	Y	
10	鄭宗和	92/4/23~98/4/22	192	19	51	16	Y	Y	Y		46	李後基	92/4/23~98/4/22	190	11	14	19	Y	Y	Y	
11	黃崇智	92/4/23~98/4/22	257	11	47	19	Y	Y	Y		47	黃建宏	92/4/23~98/4/22	189	11	80	28	Y	Y	Y	
12	謝國建	92/4/23~98/4/22	95	7	4	12	Y	Y	N		48	陳秋彥	92/4/23~98/4/22	221	11	18	25	Y	Y	Y	
13	何博雄	92/4/23~98/4/22	376	17	27	26	Y	Y	Y		49	楊貴郎	92/4/23~98/4/22	216	12	17	16	Y	Y	Y	
14	謝炳煥	92/4/23~98/4/22	335	17	21	32	Y	Y	Y		50	彭福佑	92/4/23~98/4/22	409	11	8	16	Y	Y	Y	
15	李碩夫	92/4/23~98/4/22	291	11	78	55	Y	Y	Y		51	黃志成	92/4/23~98/4/22	304	13	10	17	Y	Y	Y	
16	劉福潤	92/4/23~98/4/22	182	11	10	16	Y	Y	Y		52	陳萬基	92/4/23~98/4/22	163	11	27	26	Y	Y	Y	
17	郭宗桂	92/4/23~98/4/22	148	11	22	16	Y	Y	N		53	簡德彰	92/4/23~98/4/22	202	11	30	16	Y	Y	Y	
18	鄭貞華	92/4/23~98/4/22	225	11	38	18	Y	Y	Y		54	路永光	92/4/23~98/4/22	171	11	33	25	Y	Y	Y	
19	吳東山	92/4/23~98/4/22	122	11	21	19	Y	Y	N		55	李廣台	92/4/23~98/4/22	133	8	42	17	Y	Y	N	
20	彭綾	92/4/23~98/4/22	120	11	9	16	Y	Y	N		56	廖文彬	92/4/23~98/4/22	177	12	27	20	Y	Y	Y	
21	饒月生	92/4/23~98/4/22	147	11	18	16	Y	Y	N		57	陳信忠	92/4/23~98/4/22	280	11	157	28	Y	Y	Y	
22	劉俊榮	92/4/23~98/4/22	181	11	26	16	Y	Y	Y		58	溫裕松	92/4/23~98/4/22	234	11	21	28	Y	Y	Y	
23	林盛榮	92/4/23~98/4/22	1477	17	17	16	Y	Y	Y		59	歐陽芬	92/4/23~98/4/22	332	11	24	16	Y	Y	Y	
24	柯炯祥	92/4/23~98/4/22	277	11	69	16	Y	Y	Y		60	林凱威	92/4/23~98/4/22	601	12	33	19.5	Y	N	N	
25	徐彥郎	92/4/23~98/4/22	212	11	12	22	Y	Y	Y		61	沈裕福	92/4/23~98/4/22	315	7	50	27	Y	Y	Y	
26	賴宏晃	92/4/23~98/4/22	330	11	17	16	Y	Y	Y		62	蘇吉田	92/4/23~98/4/22	374	11	15	16	Y	Y	Y	
27	黃亦昇	92/4/23~98/4/22	379	11	44	56	Y	Y	Y		63	李保源	92/4/23~98/4/22	293	11	126	60	Y	Y	Y	
28	林文煌	92/4/23~98/4/22	177	11	17	16	Y	Y	Y		64	徐啓東	92/4/23~98/4/22	910	17	63	74	Y	Y	Y	
29	溫宏茂	92/4/23~98/4/22	156	11	10	16	Y	Y	N		65	涂光華	92/4/23~98/4/22	190	11	17	24	Y	Y	Y	
30	林純超	92/4/23~98/4/22	146	11	47	19	Y	Y	N		66	杜新運	92/4/23~98/4/22	262	17	16	16	Y	Y	Y	
31	任爾崇	92/4/23~98/4/22	218	17	11	36	Y	Y	Y		67	許世明	92/4/23~98/4/22	286	21	75	104	Y	Y	Y	
32	江永福	92/4/23~98/4/22	232	11	49	19	Y	Y	Y		68	何逢森	92/4/23~98/4/22	176	11	14	19	Y	Y	Y	
33	楊嘉國	92/4/23~98/4/22	165	11	46	16	Y	Y	Y		69	姚英超	92/4/23~98/4/22	410	11	49	14	Y	Y	Y	
34	邱豐樹	92/4/23~98/4/22	226	11	31	16	Y	Y	Y		70	呂通吉	92/4/23~98/4/22	245	11	78	46	Y	Y	Y	
35	王巨昌	92/4/23~98/4/22	318	11	44	16	Y	Y	Y		71	詹鳳蘭	92/4/23~98/4/22	370.5	18	26	15	Y	Y	Y	
36	林崧池	92/4/23~98/4/22	392	18	31	25	Y	Y	Y		72	劉淑玲	92/4/23~98/4/22	152	11	11	19	Y	Y	N	

編號	姓名	積分統計期間	專業課程	倫理課程	品質課程	法規課程	特殊課程	議	符合換照資格	編號	姓名	積分統計期間	專業課程	倫理課程	品質課程	法規課程	特殊課程	議	符合換照資格
			有效積分	有效積分	有效積分	有效積分	感染管制	性別議題					感染管制	性別議題					
73	江聰鷹	92/4/23-98/4/22	162	11	6	19	Y	Y	Y	119	張偉明	92/4/23-98/4/22	150	11	18	21	Y	Y	N
74	陳志洋	92/4/23-98/4/22	228	7	31	21	Y	Y	Y	120	林佳燕	92/4/23-98/4/22	170	11	28	16	Y	Y	Y
75	林義明	92/4/23-98/4/22	140	8	12	14	N	N	N	121	張憲筆	92/4/23-98/4/22	172	12	41	20	Y	Y	Y
76	何紹海	92/4/23-98/4/22	154	11	31	16	Y	Y	N	122	林國禎	92/4/23-98/4/22	193	11	8	12	Y	Y	Y
77	黃五	92/4/23-98/4/22	139	11	23	16	Y	Y	N	123	張德昌	92/4/23-98/4/22	131	7	4	16	Y	Y	N
78	李樹清	92/4/23-98/4/22	167	7	13	30	Y	Y	Y	124	郭佳育	92/4/23-98/4/22	471	7	7	12	Y	Y	Y
79	陳文和	92/4/23-98/4/22	163	7	4	16	Y	Y	Y	125	宋洪德	92/4/23-98/4/22	118	11	9	16	Y	Y	N
80	謝文雄	92/4/23-98/4/22	177	11	39	19	Y	Y	Y	126	黃炳日	92/4/23-98/4/22	166	11	12	16	Y	Y	Y
81	李永宜	92/4/23-98/4/22	353	7	40	31	Y	Y	Y	127	柯俊宇	92/4/23-98/4/22	207	11	23	15	Y	Y	Y
82	祝瑞宏	92/4/23-98/4/22	288	11	15	39	Y	Y	Y	128	簡恆嘉	92/4/23-98/4/22	214	11	22	16	Y	Y	Y
83	王思平	92/4/23-98/4/22	150	11	12	16	Y	Y	N	129	陳憲江	92/4/23-98/4/22	157	11	31	19	Y	Y	N
84	鄭岳旻	92/4/23-98/4/22	138	11	16	19	Y	Y	N	130	蔡維修	92/4/23-98/4/22	552	11	90	50	Y	Y	Y
85	陳煌猷	92/4/23-98/4/22	293	11	16	16	Y	Y	Y	131	陳明仁	92/4/23-98/4/22	354	11	85	64	Y	Y	Y
86	傅德鈞	92/4/23-98/4/22	131	11	18	27	Y	Y	N	132	朱獻堂	92/4/23-98/4/22	139	11	6	16	Y	Y	N
87	陳慶星	92/4/23-98/4/22	369	11	12	16	Y	Y	Y	133	蔣壘林	92/4/23-98/4/22	257	11	15	21	Y	Y	Y
88	劉添財	92/4/23-98/4/22	321	11	48	16	Y	Y	Y	134	黃淑芬	92/4/23-98/4/22	744	18	58	27	Y	Y	Y
89	王大成	92/4/23-98/4/22	204	11	10	16	Y	Y	Y	135	張嘉豪	92/4/23-98/4/22	161	11	28	19	Y	Y	N
90	許瑞芬	92/4/23-98/4/22	220	11	73	19	Y	Y	Y	136	陳素玉	92/4/23-98/4/22	126	11	9	16	Y	Y	N
91	陳澤宏	92/4/23-98/4/22	256	12	46	25	Y	Y	Y	137	何逢原	92/4/23-98/4/22	153	12	10	17	Y	Y	N
92	賴啓光	92/4/23-98/4/22	107	11	19	12	Y	Y	N	138	吳啓明	92/4/23-98/4/22	284	11	51	21	Y	Y	Y
93	張治宏	92/4/23-98/4/22	149	11	26	16	Y	Y	N	139	郭偉軍	92/4/23-98/4/22	115	11	6	16	Y	Y	N
94	黃國斌	92/4/23-98/4/22	190	11	17	12	Y	Y	Y	140	馬占驊	92/4/23-98/4/22	214	11	77	25	Y	Y	Y
95	馮輝雲	92/4/23-98/4/22	207	11	35	29	Y	Y	Y	141	張振輝	92/4/23-98/4/22	115	11	12	22	Y	Y	N
96	蕭明珠	92/4/23-98/4/22	178	11	32	22	Y	Y	Y	142	謝章信	92/4/23-98/4/22	529	7	8	12	Y	Y	Y
97	黃南正	92/4/23-98/4/22	166	12	23	19	Y	Y	Y	143	蔡婉如	92/4/23-98/4/22	136	11	10	19	Y	Y	N
98	林奇宏	92/4/23-98/4/22	185	7	35	25	Y	Y	Y	144	徐加芬	92/4/23-98/4/22	149	11	14	16	Y	Y	N
99	鄭偉業	92/4/23-98/4/22	223	17	26	41	Y	Y	Y	145	游偉斌	92/4/23-98/4/22	138	7	4	12	Y	Y	N
100	蘇連春	92/4/23-98/4/22	531	11	6	16	Y	Y	Y	146	游宏陽	92/4/23-98/4/22	164	11	10	25	Y	Y	Y
101	葉斯柔	92/4/23-98/4/22	158	11	9	19	Y	Y	N	147	鄭文祿	92/4/23-98/4/22	201	17	39	20	Y	Y	Y
102	王長鍵	92/4/23-98/4/22	150	11	18	16	Y	Y	N	148	高陳叔生	92/4/23-98/4/22	419	13	101	40	Y	Y	Y
103	王本仁	92/4/23-98/4/22	176	11	21	28	Y	Y	Y	149	劉雲昊	92/4/23-98/4/22	153	11	17	25	Y	Y	N
104	夏德仁	92/4/23-98/4/22	261	11	16	46	Y	Y	Y	150	陳學偉	92/4/23-98/4/22	249	11	12	22	Y	Y	Y
105	黃奇卿	92/4/23-98/4/22	150	11	37	22	Y	Y	N	151	王森淦	92/4/23-98/4/22	163	11	9	16	Y	Y	Y
106	范姜清仁	92/4/23-98/4/22	124	11	6	16	Y	Y	N	152	陳秀華	92/4/23-98/4/22	191	11	14	19	Y	Y	Y
107	俞天恩	92/4/23-98/4/22	66	4	8	10	N	N	N	153	蔡蔭玲	92/4/23-98/4/22	496	18	17	27	Y	Y	Y
108	張文炳	92/4/23-98/4/22	354	11	55	46	Y	Y	Y	154	楊政寧	92/4/23-98/4/22	137	11	20	16	Y	Y	N
109	王耿堂	92/4/23-98/4/22	184	11	35	22	Y	Y	Y	155	張自求	92/4/23-98/4/22	383	11	28	15	Y	Y	Y
110	李偉和	92/4/23-98/4/22	138	11	6	16	Y	Y	N	156	黃有勇	92/4/23-98/4/22	160	11	10	16	Y	Y	N
111	李訓諭	92/4/23-98/4/22	437	17	55	25	Y	Y	Y	157	劉建宏	92/4/23-98/4/22	149	11	21	19	Y	Y	N
112	周永屏	92/4/23-98/4/22	282	8	35	16	N	N	N	158	陳奕永	92/4/23-98/4/22	178	11	57	24	Y	Y	Y
113	鄭亮成	92/4/23-98/4/22	181	15	24	30	Y	Y	Y	159	鍾振騰	92/4/23-98/4/22	126	11	9	16	Y	Y	N
114	曾賢正	92/4/23-98/4/22	323	11	14	16	Y	Y	Y	160	郭俊棟	92/4/23-98/4/22	161	11	24	16	Y	Y	N
115	梁興祖	92/4/23-98/4/22	115	11	6	16	Y	Y	N	161	曾文昌	92/4/23-98/4/22	131	11	13	21	Y	Y	N
116	陳曉光	92/4/23-98/4/22	129	11	14	22	Y	Y	N	162	徐壽良	92/4/23-98/4/22	391	11	13	19	Y	Y	Y
117	廖永楷	92/4/23-98/4/22	213	7	10	19	Y	Y	Y	163	陳春明	92/4/23-98/4/22	298	11	68	50	Y	Y	Y
118	陳金水	92/4/23-98/4/22	207	11	16	21	Y	Y	Y	164	陳昱宏	92/4/23-98/4/22	417	11	138	78	Y	Y	Y

編號	姓名	積分統計期間	專業課程	倫理課程	品質課程	法規課程	特殊議題		符合換照資格	編號	姓名	積分統計期間	專業課程	倫理課程	品質課程	法規課程	特殊議題		符合換照資格
			有效積分	有效積分	有效積分	有效積分	感染管制	性別議題					有效積分	有效積分	有效積分	有效積分	感染管制	性別議題	
165	章仁懷	92/4/23-98/4/22	160	11	32	16	Y	Y	N	211	范宏偉	92/4/23-98/4/22	239	11	24	23	Y	Y	Y
166	賴惠美	92/4/23-98/4/22	163	11	23	19	Y	Y	Y	212	劉得坤	92/4/23-98/4/22	150	7	16	16	Y	Y	N
167	邱秋源	92/4/23-98/4/22	189	11	6	12	Y	Y	Y	213	范揚錦	92/4/23-98/4/22	187	11	31	16	Y	Y	Y
168	江崇輝	92/4/23-98/4/22	152	12	10	17	Y	Y	N	214	謝學增	92/4/23-98/4/22	203	11	46	19	Y	Y	Y
169	莊榮智	92/4/23-98/4/22	159	11	6	12	Y	Y	N	215	許漢偉	92/4/23-98/4/22	218	7	7	21	Y	Y	Y
170	楊國瓚	92/4/23-98/4/22	226	11	15	16	Y	Y	Y	216	鄭憶真	92/4/23-98/4/22	136	11	20	28	Y	Y	N
171	許志瑛	92/4/23-98/4/22	140	11	15	16	Y	Y	N	217	蘇修正	92/4/23-98/4/22	156	11	6	16	Y	Y	N
172	陳霖茂	92/4/23-98/4/22	115	11	12	19	Y	Y	N	218	林茂昌	92/4/23-98/4/22	206	11	30	16	Y	Y	Y
173	曾曉文	92/4/23-98/4/22	115	11	12	19	Y	Y	N	219	范揚富	92/4/23-98/4/22	153	11	15	16	Y	Y	N
174	龔哲樸	92/4/23-98/4/22	154	11	12	16	Y	Y	N	220	鄭琦玟	92/4/23-98/4/22	329	11	15	16	Y	Y	Y
175	陳偉南	92/4/23-98/4/22	275	11	13	12	Y	Y	Y	221	陳諷君	92/4/23-98/4/22	187	11	40	36	Y	Y	Y
176	王治國	92/4/23-98/4/22	177	11	19	25	Y	Y	Y	222	蔡文榮	92/4/23-98/4/22	167	12	33	25	Y	Y	Y
177	王宏仁	92/4/23-98/4/22	254	7	13	16	Y	Y	Y	223	黃訓國	92/4/23-98/4/22	239	11	31	19	Y	Y	Y
178	陳忠正	92/4/23-98/4/22	177	11	21	16	Y	Y	Y	224	謝曾安	92/4/23-98/4/22	565	11	92	45	Y	Y	Y
179	謝東儒	92/4/23-98/4/22	125	11	16	19	Y	Y	N	225	周克中	92/4/23-98/4/22	193	11	26	16	Y	Y	Y
180	何良善	92/4/23-98/4/22	136	11	18	16	Y	Y	N	226	呂勝健	92/4/23-98/4/22	159	11	12	16	Y	Y	N
181	張昭雄	92/4/23-98/4/22	164	11	28	16	Y	Y	Y	227	陳弘鈞	92/4/23-98/4/22	154	4	16	10	Y	Y	N
182	戴鴻鈞	92/4/23-98/4/22	191	11	15	19	Y	Y	Y	228	呂清朗	92/4/23-98/4/22	147	11	27	19	Y	Y	N
183	曾廣藩	92/4/23-98/4/22	351	11	25	16	Y	Y	Y	229	辜彥誠	92/4/23-98/4/22	229	5	15	8	Y	Y	Y
184	王連興	92/4/23-98/4/22	163	11	6	16	Y	Y	Y	230	黃義賢	92/4/23-98/4/22	190	11	32	19	Y	Y	Y
185	張歐漢	92/4/23-98/4/22	139	11	6	16	Y	Y	N	231	葉碩儒	92/4/23-98/4/22	185	11	24	16	Y	Y	Y
186	朱中浩	92/4/23-98/4/22	164	11	21	20	Y	Y	Y	232	林國瑞	92/4/23-98/4/22	253	7	25	16	Y	Y	Y
187	鄭炳修	92/4/23-98/4/22	186	11	17	19	Y	Y	Y	233	蔣琪	92/4/23-98/4/22	159	11	12	19	Y	Y	N
188	薛博隆	92/4/23-98/4/22	265	11	18	22	Y	Y	Y	234	李政毅	92/4/23-98/4/22	303	13	6	15	Y	Y	Y
189	郭慧敏	92/4/23-98/4/22	273	11	12	18	Y	Y	Y	235	趙慶祥	92/4/23-98/4/22	150	11	12	16	Y	Y	N
190	劉智亮	92/4/23-98/4/22	185	11	52	16	Y	Y	Y	236	范姜壯青	92/4/23-98/4/22	392	11	40	39	Y	Y	Y
191	洪銘謙	92/4/23-98/4/22	219	11	44	33	Y	Y	Y	237	何怡萍	92/4/23-98/4/22	366	17	32	39	Y	Y	Y
192	王鵬飛	92/4/23-98/4/22	167	11	32	19	Y	Y	Y	238	孫志聰	92/4/23-98/4/22	322	11	25	16	Y	Y	Y
193	黃立忠	92/4/23-98/4/22	1037.5	21	86	36	Y	Y	Y	239	江耀光	92/4/23-98/4/22	180	12	7	17	Y	Y	Y
194	楊瑞賢	92/4/23-98/4/22	392	7	21	12	Y	Y	Y	240	吳元昌	92/4/23-98/4/22	196	11	46	19	Y	Y	Y
195	呂芳紹	92/4/23-98/4/22	194	11	13	26	Y	Y	Y	241	林浩然	92/4/23-98/4/22	475	13	27	15	Y	Y	Y
196	高慧娟	92/4/23-98/4/22	172	8	30	16	N	N	N	242	徐茂隆	92/4/23-98/4/22	133	11	22	19	Y	Y	N
197	洪德堃	92/4/23-98/4/22	135	12	30	19	Y	Y	N	243	陳建川	92/4/23-98/4/22	225	11	18	19	Y	Y	Y
198	黃佳慧	92/4/23-98/4/22	188	12	33	23	Y	Y	Y	244	羅文馨	92/4/23-98/4/22	210	11	17	15	Y	Y	Y
199	劉奕傑	92/4/23-98/4/22	156	11	9	20	Y	Y	N	245	邱士源	92/4/23-98/4/22	161	11	24	29	Y	Y	N
200	鄭化智	92/4/23-98/4/22	183	11	19	23	Y	Y	Y	246	陳逢良	92/4/23-98/4/22	303	11	37	16	Y	Y	Y
201	洪世杰	92/4/23-98/4/22	88	4	4	10	N	N	N	247	莊照平	92/4/23-98/4/22	137	11	15	16	Y	Y	N
202	徐周殷	92/4/23-98/4/22	137	11	9	16	Y	Y	N	248	黃文凱	92/4/23-98/4/22	215	11	18	19	Y	Y	Y
203	許義榮	92/4/23-98/4/22	179	13	7	17	Y	Y	Y	249	羅伯雄	92/4/23-98/4/22	499	11	79	28	Y	Y	Y
204	陳兆琪	92/4/23-98/4/22	146	11	21	22	Y	Y	N	250	古秀傳	92/4/23-98/4/22	221	7	24	22	Y	Y	Y
205	麥乃康	92/4/23-98/4/22	181	11	12	12	Y	Y	Y	251	詹益瑩	92/4/23-98/4/22	121	11	18	19	Y	Y	N
206	黃炫儒	92/4/23-98/4/22	441	11	41	20	Y	Y	Y	252	林健成	92/4/23-98/4/22	219	11	26	19	Y	Y	Y
207	陳玉侑	92/4/23-98/4/22	153	11	15	16	Y	Y	N	253	溫泳淇	92/4/23-98/4/22	419	11	18	22	Y	Y	Y
208	陳燕珍	92/4/23-98/4/22	108	8	6	10	N	N	N	254	林文彬	92/4/23-98/4/22	286	7	23	19	Y	Y	Y
209	林樹炫	92/4/23-98/4/22	155	12	11	17	Y	Y	N	255	林於崧	92/4/23-98/4/22	147	11	18	16	Y	Y	N
210	范振凱	92/4/23-98/4/22	167	11	24	16	Y	Y	Y	256	徐慕文	92/4/23-98/4/22	144	11	6	16	Y	Y	N



編號	姓名	積分統計期間	專業課程	倫理課程	品質課程	法規課程	特殊議題課程		符合換照資格	編號	姓名	積分統計期間	專業課程	倫理課程	品質課程	法規課程	特殊議題課程		符合換照資格
			有效積分	有效積分	有效積分	有效積分	感染管制	性別議題					有效積分	有效積分	有效積分	有效積分	感染管制	性別議題	
257	徐欽俊	92/4/23~98/4/22	173	11	6	16	Y	Y	Y	303	何琪康	92/4/23~98/4/22	387	10	4	24	Y	Y	Y
258	關淑文	92/4/23~98/4/22	333	17	6	22	Y	Y	Y	304	楊智能	92/4/23~98/4/22	179	11	9	22	Y	Y	Y
259	蕭惠民	92/4/23~98/4/22	139	11	28	18	Y	Y	N	305	劉宏德	92/4/23~98/4/22	130	11	6	28	Y	Y	N
260	張復中	92/4/23~98/4/22	255	11	6	17	Y	Y	Y	306	黃錦生	92/4/23~98/4/22	308	11	39	16	Y	Y	Y
261	顧長順	92/4/23~98/4/22	541	13	28	19	N	N	N	307	陳亮彰	92/4/23~98/4/22	179	11	33	16	Y	Y	Y
262	趙頌英	92/4/23~98/4/22	171	11	24	16	Y	Y	Y	308	潘建龍	92/4/23~98/4/22	367	7	46	22	Y	Y	Y
263	陳瑤浩	92/4/23~98/4/22	210	7	4	12	Y	Y	Y	309	謝祥集	92/4/23~98/4/22	369	13	7	15	Y	Y	Y
264	趙國仁	92/4/23~98/4/22	154	11	6	16	Y	Y	N	310	梁忠諺	92/4/23~98/4/22	167	11	23	28	Y	Y	Y
265	蕭敬愷	92/4/23~98/4/22	256	11	6	16	Y	Y	Y	311	陳建成	92/4/23~98/4/22	171	11	6	16	Y	Y	Y
266	翁青山	92/4/23~98/4/22	208	11	24	12	Y	Y	Y	312	洪文雄	92/4/23~98/4/22	153	11	18	19	Y	Y	N
267	陳翊駿	92/4/23~98/4/22	288	7	4	21	Y	Y	Y	313	陳文智	92/4/23~98/4/22	279	11	56	28	Y	Y	Y
268	許嘉仁	92/4/23~98/4/22	161	11	6	19	Y	Y	N	314	顏孝勳	92/4/23~98/4/22	182	11	33	32	Y	Y	Y
269	簡清志	92/4/23~98/4/22	122	11	20	19	Y	Y	N	315	莊鴻榮	92/4/23~98/4/22	241	11	37	42	Y	Y	Y
270	郝經華	92/4/23~98/4/22	152	11	16	19	Y	Y	N	316	蕭莉莉	92/4/23~98/4/22	273	14	34	19	Y	Y	Y
271	林鈺堂	92/4/23~98/4/22	148	11	15	16	Y	Y	N	317	葉惠津	92/4/23~98/4/22	422.5	8	8	10	Y	Y	Y
272	陳世潔	92/4/23~98/4/22	173	11	12	15	Y	Y	Y	318	許雅玲	92/4/23~98/4/22	210	11	7	12	Y	Y	Y
273	梁家隆	92/4/23~98/4/22	190	11	17	20	Y	Y	Y	319	李世春	92/4/23~98/4/22	149	11	9	16	Y	Y	N
274	古兆翔	92/4/23~98/4/22	227	11	27	22	Y	Y	Y	320	范楚煜	92/4/23~98/4/22	179	11	6	22	Y	Y	Y
275	郭恆雄	92/4/23~98/4/22	155	11	26	16	Y	Y	N	321	王志中	92/4/23~98/4/22	282	11	40	22	Y	Y	Y
276	張晉維	92/4/23~98/4/22	140	11	23	31	Y	Y	N	322	許火興	92/4/23~98/4/22	290	11	82	45	Y	Y	Y
277	邱劍彬	92/4/23~98/4/22	124	11	6	16	Y	Y	N	323	游祥恩	92/4/23~98/4/22	155	13	17	16	Y	Y	N
278	趙開澎	92/4/23~98/4/22	351	11	26	32	Y	Y	Y	324	徐國祥	92/4/23~98/4/22	497	11	37	19	Y	Y	Y
279	葉佳斌	92/4/23~98/4/22	158	11	22	16	Y	Y	N	325	陳仁崇	92/4/23~98/4/22	151	21	37	17	Y	Y	N
280	張嘉言	92/4/23~98/4/22	169	11	17	16	Y	Y	Y	326	馬曉來	92/4/23~98/4/22	229	13	6	16	Y	Y	Y
281	歐亦焜	92/4/23~98/4/22	331	11	18	25	Y	Y	Y	327	吳勁翼	92/4/23~98/4/22	115	11	6	16	Y	Y	N
282	孫金銘	92/4/23~98/4/22	309	11	54	24	Y	Y	Y	328	宋志豪	92/4/23~98/4/22	809	11	15	17	Y	Y	Y
283	藍憲照	92/4/23~98/4/22	149	11	8	22	Y	Y	N	329	謝真妮	92/4/23~98/4/22	273	11	18	26	Y	Y	Y
284	陳淑萍	92/4/23~98/4/22	253	17	76	52	Y	Y	Y	330	解文蘭	92/4/23~98/4/22	253	11	85	22	Y	Y	Y
285	徐仲逸	92/4/23~98/4/22	508	11	64	57	Y	Y	Y	331	朱陳永仁	92/4/23~98/4/22	159	11	12	16	Y	Y	N
286	林世雄	92/4/23~98/4/22	142	11	14	19	Y	Y	N	332	黃子誠	92/4/23~98/4/22	264	11	28	22	Y	Y	Y
287	黃乃靖	92/4/23~98/4/22	155	11	24	16	Y	Y	N	333	張麗慧	92/4/23~98/4/22	152	11	12	16	Y	Y	N
288	王肖龍	92/4/23~98/4/22	509	13	72	18	Y	Y	Y	334	廖美智	92/4/23~98/4/22	279	11	6	20	Y	Y	Y
289	沈德泓	92/4/23~98/4/22	360	11	6	16	Y	Y	Y	335	宋雲徽	92/4/23~98/4/22	988.5	15	49	15	Y	Y	Y
290	黃子宏	92/4/23~98/4/22	115	11	12	19	Y	Y	N	336	林孝禹	92/4/23~98/4/22	338	11	9	20	Y	Y	Y
291	莊慧真	92/4/23~98/4/22	142	11	13	16	Y	Y	N	337	郭松泊	92/4/23~98/4/22	463	11	11	20	Y	Y	Y
292	鄭國成	92/4/23~98/4/22	325	11	66	22	Y	Y	Y	338	宋鴻鈞	92/4/23~98/4/22	199	11	13	22	Y	Y	Y
293	陳仕芳	92/4/23~98/4/22	141	11	25	51	Y	Y	N	339	許毅豪	92/4/23~98/4/22	264	11	53	19	Y	Y	Y
294	張旭林	92/4/23~98/4/22	232	11	12	16	Y	Y	Y	340	韋承雷	92/4/23~98/4/22	170	11	16	12	Y	Y	Y
295	黃安足	92/4/23~98/4/22	231	11	21	16	Y	Y	Y	341	李秀慧	92/4/23~98/4/22	300	19	11	20	Y	Y	Y
296	彭德正	92/4/23~98/4/22	147	11	6	16	Y	Y	N	342	曾玉璋	92/4/23~98/4/22	144	11	14	10	Y	Y	N
297	蘇國鈞	92/4/23~98/4/22	291	17	32	31	Y	Y	Y	343	謝明宇	92/4/23~98/4/22	454	11	27	19	Y	Y	Y
298	蘇寶良	92/4/23~98/4/22	175	11	6	21	Y	Y	Y	344	杜木生	92/4/23~98/4/22	125	11	10	16	Y	Y	N
299	戴耀宗	92/4/23~98/4/22	260	8	22	24	N	N	N	345	李宣昭	92/4/23~98/4/22	80	4	4	10	N	N	N
300	張恕群	92/4/23~98/4/22	131	11	13	19	Y	Y	N	346	張又昌	92/4/23~98/4/22	236	11	33	21	Y	Y	Y
301	洪晚芸	92/4/23~98/4/22	180	11	29	34	Y	Y	Y	347	劉遠仁	92/4/23~98/4/22	232	11	34	22	Y	Y	Y
302	林智俊	92/4/23~98/4/22	194	11	6	16	Y	Y	Y	348	孫立忠	92/4/23~98/4/22	145	11	10	16	Y	Y	N

編號	姓名	積分統計期間	專業課程	倫理課程	品質課程	法規課程	特殊議題		符合換照資格	編號	姓名	積分統計期間	專業課程	倫理課程	品質課程	法規課程	特殊議題		符合換照資格
			有效積分	有效積分	有效積分	有效積分	感染管制	性別議題					有效積分	有效積分	有效積分	有效積分	感染管制	性別議題	
349	謝薇寧	92/4/23-98/4/22	302	11	54	16	Y	Y	Y	395	王郁智	92/4/23-98/4/22	289	7	5	11	Y	Y	Y
350	楊燕蘋	92/4/23-98/4/22	252	11	34	19	Y	Y	Y	396	王啓中	92/4/23-98/4/22	165	11	34	16	Y	Y	Y
351	劉純菁	92/4/23-98/4/22	74	4	4	14	N	N	N	397	林忠發	92/4/23-98/4/22	128	11	12	16	Y	Y	N
352	孫冀凌	92/4/23-98/4/22	307	11	58	28	Y	Y	Y	398	鄭家欣	92/4/23-98/4/22	311	17	14	28	Y	Y	Y
353	馮恆義	92/4/23-98/4/22	130	11	6	16	Y	Y	N	399	謝淑芬	92/4/23-98/4/22	166	8	27	10	Y	N	N
354	李重儀	92/4/23-98/4/22	211	11	11	16	Y	Y	Y	400	林泉	92/4/23-98/4/22	237	11	22	19	Y	Y	Y
355	周昭祺	92/4/23-98/4/22	511	12	56	50	Y	Y	Y	401	許榮智	92/4/23-98/4/22	164	11	40	25	Y	Y	Y
356	曾義雄	92/4/23-98/4/22	271	11	46	16	Y	Y	Y	402	林放	92/4/23-98/4/22	274	11	22	19	Y	Y	Y
357	楊東霖	92/4/23-98/4/22	168	11	30	16	Y	Y	Y	403	朱于燁	92/4/23-98/4/22	193	11	25	22	Y	Y	Y
358	謝欣育	92/4/23-98/4/22	410	11	67	74	Y	Y	Y	404	董延洋	92/4/23-98/4/22	153	12	29	23	Y	Y	N
359	吳立成	92/4/23-98/4/22	187	11	23	22	Y	Y	Y	405	陳俊儒	92/4/23-98/4/22	244	11	51	22	Y	Y	Y
360	黃啓章	92/4/23-98/4/22	186	11	36	30	Y	Y	Y	406	廖宜科	92/4/23-98/4/22	161	11	6	19	Y	Y	N
361	張森	92/4/23-98/4/22	156	11	12	16	Y	Y	N	407	羅濟宏	92/4/23-98/4/22	258	11	32	29	Y	Y	Y
362	何燦堯	92/4/23-98/4/22	488	7	18	16	Y	Y	Y	408	邵國斌	92/4/23-98/4/22	274	11	41	34	Y	Y	Y
363	蔡友松	92/4/23-98/4/22	115	11	6	16	Y	Y	N	409	陳睦元	92/4/23-98/4/22	131	11	27	19	Y	Y	N
364	陳慧玲	92/4/23-98/4/22	224	7	5	17	Y	Y	Y	410	陳嘉樂	92/4/23-98/4/22	146	11	7	19	Y	Y	N
365	黃苓蕙	92/4/23-98/4/22	155	11	12	16	Y	Y	N	411	曾旭民	92/4/23-98/4/22	179	8	20	17	Y	N	N
366	王新瑜	92/4/23-98/4/22	132	8	30	10	N	N	N	412	郭俊言	92/4/23-98/4/22	209	11	21	12	Y	Y	Y
367	陳爲仲	92/4/23-98/4/22	448	17	9	18	Y	Y	Y	413	張晉源	92/4/23-98/4/22	267	11	31	22	Y	Y	Y
368	戴英志	92/4/23-98/4/22	236	8	12	10	Y	Y	Y	414	唐明欽	92/4/23-98/4/22	516	11	48	47	Y	Y	Y
369	邱奕立	92/4/23-98/4/22	716	7	54	16	Y	Y	Y	415	葉忠武	92/4/23-98/4/22	462	11	21	51	Y	Y	Y
370	李怡漣	92/4/23-98/4/22	427	17	9	18	Y	Y	Y	416	黃慧敏	92/4/23-98/4/22	144	12	28	17	Y	Y	N
371	楊光烈	92/4/23-98/4/22	438	11	28	12	Y	Y	Y	417	傅榮毅	92/4/23-98/4/22	118	11	15	20	Y	Y	N
372	陳錫欽	92/4/23-98/4/22	167	7	22	12	Y	Y	Y	418	魏檳琪	92/4/23-98/4/22	396.5	10	10	11	Y	Y	Y
373	洪祥熙	92/4/23-98/4/22	602.5	10	12	14	Y	Y	Y	419	黃建達	92/4/23-98/4/22	340	7	5	10	Y	Y	Y
374	蔡慧芬	92/4/23-98/4/22	320	11	9	22	Y	Y	Y	420	劉樂然	92/4/23-98/4/22	95	7	4	12	Y	Y	N
375	邱欣達	92/4/23-98/4/22	336	11	38	22	Y	Y	Y	421	張勁松	92/4/23-98/4/22	157	11	9	30	Y	Y	N
376	涂福利	92/4/23-98/4/22	301	11	94	39	Y	Y	Y	422	陳建成	92/4/23-98/4/22	166	11	35	26	Y	Y	Y
377	葉建新	92/4/23-98/4/22	161	11	12	16	Y	Y	N	423	李志偉	92/4/23-98/4/22	241	11	21	25	Y	Y	Y
378	任義生	92/4/23-98/4/22	281	17	14	22	Y	Y	Y	424	鍾廷章	92/4/23-98/4/22	270	11	6	21	Y	Y	Y
379	蔡宗伯	92/4/23-98/4/22	349	7	5	11	Y	Y	Y	425	王韻絮	92/4/23-98/4/22	193	17	6	22	Y	Y	Y
380	徐光蔚	92/4/23-98/4/22	306	7	40	10	Y	Y	Y	426	武匡成	92/4/23-98/4/22	171	11	17	16	Y	Y	Y
381	張士灝	92/4/23-98/4/22	587.5	10	8	11	Y	Y	Y	427	溫麗珠	92/4/23-98/4/22	206	7	11	14	N	N	N
382	林文明	92/4/23-98/4/22	289	11	30	26	Y	Y	Y	428	林錦淑	92/4/23-98/4/22	152	7	33	14	Y	Y	N
383	張晏祥	92/4/23-98/4/22	588	13	52	16	Y	Y	Y	429	吳秋彬	92/4/23-98/4/22	254	22	12	12	Y	Y	Y
384	黎肇國	92/4/23-98/4/22	337	5	4	9	N	N	N	430	葉朴仁	92/4/23-98/4/22	165	11	15	19	Y	Y	Y
385	龔素芳	92/4/23-98/4/22	511.5	7	8	10	Y	Y	Y	431	陳柏勳	92/4/23-98/4/22	395	7	8	8	Y	Y	Y
386	郭羿家	92/4/23-98/4/22	202	11	22	16	Y	Y	Y	432	李妙翎	92/4/23-98/4/22	297	11	24	26	Y	Y	Y
387	魏先嶽	92/4/23-98/4/22	134	14	9	22	Y	Y	N	433	蕭若怡	92/4/23-98/4/22	209	7	4	16	Y	Y	Y
388	郭立豪	92/4/23-98/4/22	785	17	52	40	Y	Y	Y	434	卓聖光	92/4/23-98/4/22	136	11	6	16	Y	Y	N
389	梁晁華	92/4/23-98/4/22	342	13	7	11	Y	Y	Y	435	張啓昱	92/4/23-98/4/22	177	11	21	22	Y	Y	Y
390	李甫瑩	92/4/23-98/4/22	363.5	9	6	10	Y	Y	Y	436	林建男	92/4/23-98/4/22	132	4	40	10	N	N	N
391	陳怡芬	92/4/23-98/4/22	418	14	15	22	Y	Y	Y	437	蕭銘哲	92/4/23-98/4/22	133	11	12	19	Y	Y	N
392	鄭明仁	92/4/23-98/4/22	187	11	19	32	Y	Y	Y	438	盧志超	92/4/23-98/4/22	247	11	11	18	Y	Y	Y
393	彭晏晴	92/4/23-98/4/22	441	7	4	10	Y	Y	Y	439	廖志文	92/4/23-98/4/22	190	17	8	22	Y	Y	Y
394	張佩菁	92/4/23-98/4/22	329	14	14	20	Y	Y	Y	440	鄭銘晏	92/4/23-98/4/22	324	11	54	16	Y	Y	Y



桃園縣牙醫師公會會員醫師積分清冊

編號	姓名	積分統計期間	專業課程			倫理課程			品質課程			法規課程			特殊課程			符合換照資格
			有效積分	有效積分	有效積分	有效積分	有效積分	有效積分	有效積分	有效積分	有效積分	有效積分	有效積分	有效積分	有效積分	有效積分	有效積分	
441	張定正	92/4/23~98/4/22	452	12	53	17	Y	Y	Y	Y	Y	Y	Y	Y	Y	Y	Y	Y
442	陳熙寧	92/4/23~98/4/22	153	11	14	19	Y	Y	N	Y	Y	N	Y	Y	N	Y	Y	N
443	李洲印	92/4/23~98/4/22	196	11	15	18	Y	Y	Y	Y	Y	Y	Y	Y	Y	Y	Y	Y
444	陳素金	92/4/23~98/4/22	176	11	15	22	Y	Y	Y	Y	Y	Y	Y	Y	Y	Y	Y	Y
445	羅雲清	92/4/23~98/4/22	180	11	22	34	Y	Y	Y	Y	Y	Y	Y	Y	Y	Y	Y	Y
446	吳修慧	92/4/23~98/4/22	272	11	8	14	Y	Y	Y	Y	Y	Y	Y	Y	Y	Y	Y	Y
447	甘毅力	92/4/23~98/4/22	84	7	4	12	Y	Y	N	Y	Y	N	Y	Y	N	Y	Y	N
448	張肇益	92/4/23~98/4/22	337	11	35	22	Y	Y	Y	Y	Y	Y	Y	Y	Y	Y	Y	Y
449	柯授耀	92/4/23~98/4/22	271	11	8	18	Y	Y	Y	Y	Y	Y	Y	Y	Y	Y	Y	Y
450	李燦光	92/4/23~98/4/22	90	7	8	16	Y	Y	N	Y	Y	N	Y	Y	N	Y	Y	N
451	陳宏霖	92/4/23~98/4/22	174	11	13	22	Y	Y	Y	Y	Y	Y	Y	Y	Y	Y	Y	Y
452	廖家榮	92/4/23~98/4/22	136	11	9	12	Y	Y	N	Y	Y	N	Y	Y	N	Y	Y	N
453	葉濟榮	92/4/23~98/4/22	783	13	12	16	Y	Y	Y	Y	Y	Y	Y	Y	Y	Y	Y	Y
454	陳宣吟	92/4/23~98/4/22	165	11	15	19	Y	Y	Y	Y	Y	Y	Y	Y	Y	Y	Y	Y
455	張浩彰	92/4/23~98/4/22	146	11	33	30	Y	Y	N	Y	Y	N	Y	Y	N	Y	Y	N
456	潘國鏞	92/4/23~98/4/22	125	11	15	14	Y	Y	N	Y	Y	N	Y	Y	N	Y	Y	N
457	饒武忠	92/4/23~98/4/22	165	11	27	16	Y	Y	Y	Y	Y	Y	Y	Y	Y	Y	Y	Y
458	龔詩俊	92/4/23~98/4/22	111	7	23	12	Y	Y	N	Y	Y	N	Y	Y	N	Y	Y	N
459	蘇輝鑑	92/4/23~98/4/22	115	11	12	19	Y	Y	N	Y	Y	N	Y	Y	N	Y	Y	N
460	彭光耀	92/4/23~98/4/22	269	13	28	27	Y	Y	Y	Y	Y	Y	Y	Y	Y	Y	Y	Y
461	方奕強	92/4/23~98/4/22	342	11	6	33	Y	Y	Y	Y	Y	Y	Y	Y	Y	Y	Y	Y
462	金大偉	92/4/23~98/4/22	221	11	36	16	Y	Y	Y	Y	Y	Y	Y	Y	Y	Y	Y	Y
463	張德卿	92/4/23~98/4/22	119	11	24	16	Y	Y	N	Y	Y	N	Y	Y	N	Y	Y	N
464	彭旭弘	92/4/23~98/4/22	182	11	8	18	Y	Y	Y	Y	Y	Y	Y	Y	Y	Y	Y	Y
465	李岳澤	92/4/23~98/4/22	409	17	10	11	Y	Y	Y	Y	Y	Y	Y	Y	Y	Y	Y	Y
466	張淑珍	92/4/23~98/4/22	364	11	17	40	Y	Y	Y	Y	Y	Y	Y	Y	Y	Y	Y	Y
467	顏明鋒	92/4/23~98/4/22	314	17	16	19	Y	Y	Y	Y	Y	Y	Y	Y	Y	Y	Y	Y
468	柳央子	92/4/23~98/4/22	217	11	31	22	Y	Y	Y	Y	Y	Y	Y	Y	Y	Y	Y	Y
469	巫正宇	92/4/23~98/4/22	232	11	76	21	Y	Y	Y	Y	Y	Y	Y	Y	Y	Y	Y	Y
470	林國裕	92/4/23~98/4/22	182	11	13	37	Y	Y	Y	Y	Y	Y	Y	Y	Y	Y	Y	Y
471	林育騰	92/4/23~98/4/22	381	11	18	16	Y	Y	Y	Y	Y	Y	Y	Y	Y	Y	Y	Y
472	侯明輝	92/4/23~98/4/22	206	12	7	13	Y	Y	Y	Y	Y	Y	Y	Y	Y	Y	Y	Y
473	郭希致	92/4/23~98/4/22	225	11	41	28	Y	Y	Y	Y	Y	Y	Y	Y	Y	Y	Y	Y
474	陳佑吉	92/4/23~98/4/22	197	8	22	10	N	N	N	Y	Y	N	Y	Y	N	Y	Y	N
475	李博欽	92/4/23~98/4/22	131	11	6	16	Y	Y	N	Y	Y	N	Y	Y	N	Y	Y	N
476	董允蕙	92/4/23~98/4/22	561	27	44	12	Y	Y	Y	Y	Y	Y	Y	Y	Y	Y	Y	Y
477	楊明哲	92/4/23~98/4/22	193	11	16	18	Y	Y	Y	Y	Y	Y	Y	Y	Y	Y	Y	Y
478	黃敏慧	92/4/23~98/4/22	155	11	12	16	Y	Y	N	Y	Y	N	Y	Y	N	Y	Y	N
479	余麗萍	92/4/23~98/4/22	313	19	10	18	Y	Y	Y	Y	Y	Y	Y	Y	Y	Y	Y	Y
480	鄭雅芬	92/4/23~98/4/22	317	11	53	22	Y	Y	Y	Y	Y	Y	Y	Y	Y	Y	Y	Y
481	莊涵潔	92/4/23~98/4/22	338	8	23	23	Y	Y	Y	Y	Y	Y	Y	Y	Y	Y	Y	Y
482	甘放郡	92/4/23~98/4/22	103	11	9	19	Y	Y	N	Y	Y	N	Y	Y	N	Y	Y	N
483	賴仁德	92/4/23~98/4/22	183	23	18	20	Y	Y	Y	Y	Y	Y	Y	Y	Y	Y	Y	Y
484	徐世華	92/4/23~98/4/22	154	11	24	18	Y	Y	N	Y	Y	N	Y	Y	N	Y	Y	N
485	游豐燦	92/4/23~98/4/22	157	11	6	25	Y	Y	N	Y	Y	N	Y	Y	N	Y	Y	N
486	何建興	92/4/23~98/4/22	160	11	26	19	Y	Y	N	Y	Y	N	Y	Y	N	Y	Y	N
487	余沈毅	92/4/23~98/4/22	127	11	9	16	Y	Y	N	Y	Y	N	Y	Y	N	Y	Y	N
488	謝佩珊	92/4/23~98/4/22	282	19	12	22	Y	Y	Y	Y	Y	Y	Y	Y	Y	Y	Y	Y
489	葉倫穗	92/4/23~98/4/22	305	12	57	20	Y	Y	Y	Y	Y	Y	Y	Y	Y	Y	Y	Y
490	丁健純	92/4/23~98/4/22	287	17	12	22	Y	Y	Y	Y	Y	Y	Y	Y	Y	Y	Y	Y
491	吳信翰	92/4/23~98/4/22	230	11	14	16	Y	Y	Y	Y	Y	Y	Y	Y	Y	Y	Y	Y
492	陳政華	92/4/23~98/4/22	296	11	12	16	Y	Y	Y	Y	Y	Y	Y	Y	Y	Y	Y	Y
493	周旭文	92/4/23~98/4/22	137	11	6	16	Y	Y	N	Y	Y	N	Y	Y	N	Y	Y	N
494	王湘福	92/4/23~98/4/22	328	11	8	14	Y	Y	Y	Y	Y	Y	Y	Y	Y	Y	Y	Y
495	潘憲璋	92/4/23~98/4/22	249	12	79	18	Y	Y	Y	Y	Y	Y	Y	Y	Y	Y	Y	Y
496	柯其文	92/4/23~98/4/22	103	7	4	16	Y	Y	N	Y	Y	N	Y	Y	N	Y	Y	N
497	柳國川	92/4/23~98/4/22	233	11	29	16	Y	Y	Y	Y	Y	Y	Y	Y	Y	Y	Y	Y
498	楊千慧	92/4/23~98/4/22	93	4	10	13	N	N	N	Y	Y	N	Y	Y	N	Y	Y	N
499	洪斌凱	92/4/23~98/4/22	203	11	13	15	Y	Y	Y	Y	Y	Y	Y	Y	Y	Y	Y	Y
500	王健強	92/4/23~98/4/22	107	7	22	16	Y	Y	N	Y	Y	N	Y	Y	N	Y	Y	N
501	歐陽黎薇	92/4/23~98/4/22	406	17	10	31	Y	Y	Y	Y	Y	Y	Y	Y	Y	Y	Y	Y
502	邱士銘	92/4/23~98/4/22	374	11	30	25	Y	Y	Y	Y	Y	Y	Y	Y	Y	Y	Y	Y
503	吳宜真	92/4/23~98/4/22	172	11	15	16	Y	Y	Y	Y	Y	Y	Y	Y	Y	Y	Y	Y
504	簡正泰	92/4/23~98/4/22	169	11	15	16	Y	Y	Y	Y	Y	Y	Y	Y	Y	Y	Y	Y
505	邱雅萍	92/4/23~98/4/22	208	11	31	25	Y	Y	Y	Y	Y	Y	Y	Y	Y	Y	Y	Y
506	侯文斌	92/4/23~98/4/22	484	15	40	35	Y	Y	Y	Y	Y	Y	Y	Y	Y	Y	Y	Y
507	簡志成	92/4/23~98/4/22	214	11	28	30	Y	Y	Y	Y	Y	Y	Y	Y	Y	Y	Y	Y
508	黃智昌	92/4/23~98/4/22	159	11	18	19	Y	Y	N	Y	Y	N	Y	Y	N	Y	Y	N
509	陳舒澤	92/4/23~98/4/22	178	11	37	23	Y	Y	Y	Y	Y	Y	Y	Y	Y	Y	Y	Y
510	陳卓毅	92/4/23~98/4/22	182	13	6	16	Y	Y	Y	Y	Y	Y	Y	Y	Y	Y	Y	Y
511	黃運莒	92/4/23~98/4/22	234	11	49	22	Y	Y	Y	Y	Y	Y	Y	Y	Y	Y	Y	Y
512	李宏仁	92/4/23~98/4/22	103	7	7	16	Y	Y	N	Y	Y	N	Y	Y	N	Y	Y	N
513	陳美如	92/4/23~98/4/22	178	7	10	25	Y	Y	Y	Y	Y	Y	Y	Y	Y	Y	Y	Y
514	余斯遠	92/4/23~98/4/22	202	11	6	16	Y	Y	Y	Y	Y	Y	Y	Y	Y	Y	Y	Y
515	林廷名	92/4/23~98/4/22	164	13	15	16	Y	Y	Y	Y	Y	Y	Y	Y	Y	Y	Y	Y
516	吳傑明	92/4/23~98/4/22	177	11	21	16	Y	Y	Y	Y	Y	Y	Y	Y	Y	Y	Y	Y
517	許志龍	92/4/23~98/4/22	523	7	32	16	Y	Y	Y	Y	Y	Y	Y	Y	Y	Y	Y	Y
518	洪佳進	92/4/23~98/4/22	231	11	36	19	Y	Y	Y	Y	Y	Y	Y	Y	Y	Y	Y	Y
519	鍾志成	92/4/23~98/4/22	278	11	17	16	Y	Y	Y	Y	Y	Y	Y	Y	Y	Y	Y	Y
520	程昱嘉	92/4/23~98/4/22	296	11	16	23	Y	Y	Y	Y	Y	Y	Y	Y	Y	Y	Y	Y
521	王聿靖	92/4/23~98/4/22	313	8	7	12	Y	Y	Y	Y	Y	Y	Y	Y	Y	Y	Y	Y
522	姚香宇	92/4/23~98/4/22	431	7	6	17	Y	Y	Y	Y	Y	Y	Y	Y	Y	Y	Y	Y
523	陳先文	92/4/23~98/4/22	137	7	4	16	Y	Y	N	Y	Y	N	Y	Y	N	Y	Y	N
524	曾順壽	92/4/23~98/4/22	119	11	6	16	Y	Y	N	Y	Y	N	Y	Y	N	Y	Y	N
525	陳漢陽	92/4/23~98/4/22	135	11	9	16	Y	Y	N	Y	Y	N	Y	Y	N	Y	Y	N
526	王祖同	92/4/23~98/4/22	126	11	6	16	Y											

編號	姓名	積分統計期間	專業課程	倫理課程	品質課程	法規課程	特殊議題		符合換照資格	編號	姓名	積分統計期間	專業課程	倫理課程	品質課程	法規課程	特殊議題		符合換照資格
			有效積分	有效積分	有效積分	有效積分	感染管制	性別議題					有效積分	有效積分	有效積分	有效積分	感染管制	性別議題	
533	張楠生	92/4/23-98/4/22	115	11	6	16	Y	Y	N	579	郭文傑	92/4/23-98/4/22	554	17	16	23	Y	Y	Y
534	黃煜志	92/4/23-98/4/22	455	11	50	30	Y	Y	Y	580	王源	92/4/23-98/4/22	169	11	6	20	Y	Y	Y
535	羅仁耀	92/4/23-98/4/22	467.5	11	49	23.5	Y	Y	Y	581	劉敏惠	92/4/23-98/4/22	206	7	8	14	Y	Y	Y
536	沙思穎	92/4/23-98/4/22	167	11	50	19	Y	Y	Y	582	陳為伯	92/4/23-98/4/22	637	11	33	12	Y	Y	Y
537	許莉秀	92/4/23-98/4/22	210	11	35	19	Y	Y	Y	583	李明純	92/4/23-98/4/22	213	11	16	12	Y	Y	Y
538	何正廷	92/4/23-98/4/22	261	11	7	8	N	Y	N	584	洪環瑋	92/4/23-98/4/22	292	7	10	25	Y	Y	Y
539	周英華	92/4/23-98/4/22	188	11	38	22	Y	Y	Y	585	謝政德	92/4/23-98/4/22	229	11	12	19	Y	Y	Y
540	許錦泉	92/4/23-98/4/22	52	4	4	8	N	N	N	586	高祖康	92/4/23-98/4/22	169	11	6	16	Y	Y	Y
541	蔡宏明	92/4/23-98/4/22	228	11	33	31	Y	Y	Y	587	羅毓惠	92/4/23-98/4/22	132	11	6	16	Y	Y	N
542	游國強	92/4/23-98/4/22	474	11	20	19	Y	Y	Y	588	郭俊良	92/4/23-98/4/22	331	11	8	16	Y	Y	Y
543	管安群	92/4/23-98/4/22	269	13	40	13	Y	N	N	589	汪昇朋	92/4/23-98/4/22	238	11	12	15	Y	Y	Y
544	白天豪	92/4/23-98/4/22	304	14	29	26	Y	Y	Y	590	闕文雄	92/4/23-98/4/22	91	7	10	15	Y	Y	N
545	陳品熹	92/4/23-98/4/22	340	8	19	20	Y	Y	Y	591	魏美鑾	92/4/23-98/4/22	356	11	11	12	Y	Y	Y
546	莊凱仲	92/4/23-98/4/22	505	11	38	16	Y	Y	Y	592	卓俊州	92/4/23-98/4/22	271	11	45	28	Y	Y	Y
547	邱俊智	92/4/23-98/4/22	325	11	6	16	Y	Y	Y	593	吳琇蓉	92/4/23-98/4/22	244	11	10	22	Y	Y	Y
548	李彥平	92/4/23-98/4/22	306	7	4	31	Y	Y	Y	594	張文淮	92/4/23-98/4/22	378	24	44	13	Y	N	N
549	黃憲方	92/4/23-98/4/22	438	12	11	17	Y	Y	Y	595	林俊言	92/4/23-98/4/22	231	9	25	19	N	N	N
550	黃汝偉	92/4/23-98/4/22	217	7	5	16	Y	Y	Y	596	夏光宇	92/4/23-98/4/22	664	7	17	24	Y	Y	Y
551	林永順	92/4/23-98/4/22	182	11	6	16	Y	Y	Y	597	陳鴻政	92/4/23-98/4/22	178	11	27	16	Y	Y	Y
552	蔡至軒	92/4/23-98/4/22	115	11	6	16	Y	Y	N	598	郭憲璋	92/4/23-98/4/22	455	10	58	25	N	N	N
553	顧筱萍	92/4/23-98/4/22	132	11	6	22	Y	Y	N	599	陳怡潔	92/4/23-98/4/22	177	12	11	15	Y	Y	Y
554	林政彥	92/4/23-98/4/22	340	11	6	22	Y	Y	Y	600	蔡一民	92/4/23-98/4/22	292	7	4	12	Y	Y	Y
555	朱崧豪	92/4/23-98/4/22	244	13	4	22	Y	Y	Y	601	王嘉郁	92/4/23-98/4/22	201	14	13	17	Y	Y	Y
556	江志佳	92/4/23-98/4/22	276	11	32	20	Y	Y	Y	602	鄭永昌	92/4/23-98/4/22	144	12	8	16	Y	Y	N
557	林志豪	92/4/23-98/4/22	242	11	15	20	Y	Y	Y	603	張宏瑜	92/4/23-98/4/22	171	15	12	12	Y	Y	Y
558	吳慶煌	92/4/23-98/4/22	99	11	8	14	Y	Y	N	604	許文婷	92/4/23-98/4/22	293	11	12	22	Y	Y	Y
559	蔡明仁	92/4/23-98/4/22	440	11	25	40	Y	Y	Y	605	葉枝菁	92/4/23-98/4/22	142	11	6	16	Y	Y	N
560	黃善永	92/4/23-98/4/22	220	9	17	16	Y	Y	Y	606	莊麗娟	92/4/23-98/4/22	435	7	12	19	Y	Y	Y
561	何彥德	92/4/23-98/4/22	253	12	43	18	Y	Y	Y	607	張新華	92/4/23-98/4/22	90	7	4	12	Y	Y	N
562	柯秀伶	92/4/23-98/4/22	480	20	14	16	Y	Y	Y	608	劉明友	92/4/23-98/4/22	238	19	46	27	Y	Y	Y
563	張心怡	92/4/23-98/4/22	256	7	14	11	Y	Y	Y	609	李俊儒	92/4/23-98/4/22	179	4	14	8	Y	Y	Y
564	陳奕舟	92/4/23-98/4/22	251	11	13	24	Y	Y	Y	610	陳靜宜	92/4/23-98/4/22	163	17	26	16	Y	Y	Y
565	楊勝惠	92/4/23-98/4/22	176	10	10	12	Y	Y	Y	611	鄭鈞仁	92/4/23-98/4/22	422	18	9	15	Y	Y	Y
566	黃國光	92/4/23-98/4/22	395	15	50	28	Y	Y	Y	612	林婉瑛	92/4/23-98/4/22	317.5	11	4	10	N	N	N
567	柳昭蔚	92/4/23-98/4/22	231	7	4	11	Y	Y	Y	613	吳長奇	92/4/23-98/4/22	398	11	18	16	Y	Y	Y
568	王得州	92/4/23-98/4/22	483.5	15	20	22	Y	Y	Y	614	陳淑娥	92/4/23-98/4/22	193	7	4	22	Y	Y	Y
569	張詩敏	92/4/23-98/4/22	199	11	9	16	Y	Y	Y	615	詹鈞雅	92/4/23-98/4/22	307.5	9	13	10	Y	Y	Y
570	洪嘉苑	92/4/23-98/4/22	358	11	31	29	Y	Y	Y	616	張珈瑜	92/4/23-98/4/22	348	11	7	16	Y	Y	Y
571	方立人	92/4/23-98/4/22	143	11	6	16	Y	Y	N	617	閻以輝	92/4/23-98/4/22	604	35	43	18	Y	Y	Y
572	張佑良	92/4/23-98/4/22	175	7	8	15	Y	Y	Y	618	林美齡	92/4/23-98/4/22	190	11	26	19	Y	Y	Y
573	胡韻馨	92/4/23-98/4/22	620	8	18	22	Y	Y	Y	619	施韋守	92/4/23-98/4/22	174	11	8	16	Y	Y	Y
574	李芸嫻	92/4/23-98/4/22	288	11	15	28	Y	Y	Y	620	陳慶遙	92/4/23-98/4/22	126	12	10	20	Y	Y	N
575	楊錦育	92/4/23-98/4/22	224	11	14	25	Y	Y	Y	621	江恒如	92/4/23-98/4/22	134	11	6	16	Y	Y	N
576	劉盈希	92/4/23-98/4/22	405	11	11	22	Y	Y	Y	622	陳至源	92/4/23-98/4/22	179	11	9	25	Y	Y	Y
577	葉信和	92/4/23-98/4/22	143	11	8	16	Y	Y	N	623	潘奇	92/4/23-98/4/22	351	30	24	53	Y	Y	Y
578	黃子真	92/4/23-98/4/22	188	13	4	17	Y	Y	Y	624	李瑋瑩	92/4/23-98/4/22	180	7	36	19	Y	Y	Y



編號	姓名	積分統計期間	專業課程	倫理課程	品質課程	法規課程	特殊議題課程		符合換照資格	編號	姓名	積分統計期間	專業課程	倫理課程	品質課程	法規課程	特殊議題課程		符合換照資格
			有效積分	有效積分	有效積分	有效積分	感染管制	性別議題					有效積分	有效積分	有效積分	有效積分	感染管制	性別議題	
625	鄭明勝	92/4/23~98/4/22	184	11	13	19	Y	Y	Y	671	徐國華	92/4/23~98/4/22	128	7	20	15	Y	Y	N
626	洪振隆	92/4/23~98/4/22	694	17	32	20	Y	Y	Y	672	潘聞道	92/4/23~98/4/22	19	0	3	3	Y	N	N
627	饒富田	92/4/23~98/4/22	687	11	12	18	Y	Y	Y	673	梁瑩瑩	92/4/23~98/4/22	116.5	7	2	6	Y	Y	N
628	張長賢	92/4/23~98/4/22	141	7	8	12	Y	Y	N	674	周宏安	92/4/23~98/4/22	393.5	17	39	9	Y	Y	Y
629	鄭聿真	92/4/23~98/4/22	68	11	6	16	Y	Y	N	675	李晉周	92/4/23~98/4/22	171	21	32	14	Y	Y	Y
630	陳城章	92/4/23~98/4/22	388	8	32	35	Y	Y	Y	676	呂榮宗	92/4/23~98/4/22	123	9	2	7	Y	Y	N
631	梁世達	92/4/23~98/4/22	222	18	7	23	Y	Y	Y	677	朱瑾萍	92/4/23~98/4/22	341	7	9	12	Y	Y	Y
632	林韋廷	92/4/23~98/4/22	198	17	6	16	Y	Y	Y	678	黃玉棋	92/4/23~98/4/22	158	13	46	15	Y	Y	N
633	鄭昌財	92/4/23~98/4/22	103	17	6	12	Y	Y	N	679	林育秀	92/4/23~98/4/22	201	13	2	25	Y	Y	Y
634	盧威佐	92/4/23~98/4/22	379	15	18	10	Y	Y	Y	680	林震濤	92/4/23~98/4/22	367	9	8	8	Y	Y	Y
635	何俊晔	92/4/23~98/4/22	196	17	8	16	Y	Y	Y	681	廖謹正	92/4/23~98/4/22	224	21	30	16	Y	Y	Y
636	陳尚琳	92/4/23~98/4/22	209	4	4	10	N	N	N	682	黃耀民	92/4/23~98/4/22	333	7	9	16	Y	Y	Y
637	鄧德儀	92/4/23~98/4/22	198	18	29	24	Y	Y	Y	683	陳孝福	92/4/23~98/4/22	122	3	0	6	Y	Y	N
638	胡洪琪	92/4/23~98/4/22	269	17	19	28	Y	Y	Y	684	陳淳美	92/4/23~98/4/22	272	0	3	6	N	N	N
639	高睿彥	92/4/23~98/4/22	182	11	12	16	Y	Y	Y	685	黃靖勛	92/4/23~98/4/22	433	26	22	6	Y	Y	Y
640	邱添得	92/4/23~98/4/22	247	11	44	16	Y	Y	Y	686	葉國強	92/4/23~98/4/22	193	7	4	15	Y	Y	Y
641	林信吉	92/4/23~98/4/22	545	13	6	22	Y	Y	Y	687	許鴻騰	92/4/23~98/4/22	106	7	26	11	Y	Y	N
642	吳尚霖	92/4/23~98/4/22	376	17	11	19	Y	Y	Y	688	孔祥琛	92/4/23~98/4/22	142	11	6	16	Y	Y	N
643	邊玉堃	92/4/23~98/4/22	482.5	19	45	40	Y	Y	Y	689	戴文中	92/4/23~98/4/22	145	7	2	6	Y	Y	N
644	彭任偉	92/4/23~98/4/22	273	4	10	10	N	N	N	690	王浩之	92/4/23~98/4/22	25	3	0	6	Y	Y	N
645	陳文袖	92/4/23~98/4/22	141	7	4	16	Y	Y	N	691	邱瑞麒	92/4/23~98/4/22	37	7	2	6	Y	Y	N
646	葉立維	92/4/23~98/4/22	280.5	13	6	16	Y	Y	Y	692	施甄甄	92/4/23~98/4/22	236.5	7	2	6	Y	Y	N
647	蘇寶權	92/4/23~98/4/22	288	18	32	30	Y	Y	Y	693	凌育實	92/4/23~98/4/22	85	4	2	9	N	N	N
648	孫福龍	92/4/23~98/4/22	195	11	13	19	Y	Y	Y	694	謝介銘	92/4/23~98/4/22	131	7	6	6	Y	Y	N
649	邱雅琳	92/4/23~98/4/22	278	11	6	12	Y	Y	Y	695	蔡欣修	92/4/23~98/4/22	160	7	7	10	Y	Y	N
650	蕭憲徽	92/4/23~98/4/22	228.5	11	10	12	Y	Y	Y	696	林仕哲	92/4/23~98/4/22	164	7	22	22	Y	Y	Y
651	胡玉珊	92/4/23~98/4/22	218	11	12	18	Y	Y	Y	697	徐嘉璘	92/4/23~98/4/22	92	3	3	6	Y	Y	N
652	黃亭樺	92/4/23~98/4/22	113	4	8	12	Y	Y	N	698	王依靜	92/4/23~98/4/22	135	7	6	5	Y	Y	N
653	游綉婷	92/4/23~98/4/22	165	11	6	17	Y	Y	Y	699	鄧雅音	92/4/23~98/4/22	97	3	0	7	Y	Y	N
654	林彥婷	92/4/23~98/4/22	119	7	4	14	Y	Y	N	700	胡宥瑄	92/4/23~98/4/22	83	3	2	7	Y	Y	N
655	朱長明	92/4/23~98/4/22	53	8	6	14	N	N	N	701	沈心嵐	92/4/23~98/4/22	115	3	3	7	Y	Y	N
656	李志偉	92/4/23~98/4/22	154	11	7	16	Y	Y	N	702	王香穎	92/4/23~98/4/22	65	7	2	3	Y	Y	N
657	謝季欣	92/4/23~98/4/22	180	3	3	8	Y	Y	N	703	葉書婷	92/4/23~98/4/22	82	3	0	4	Y	Y	N
658	徐詠捷	92/4/23~98/4/22	134	7	8	13	Y	Y	N	704	林怡伶	92/4/23~98/4/22	45	3	0	2	Y	Y	N
659	魏新源	92/4/23~98/4/22	137	11	8	12	Y	Y	N	705	虞聖岫	92/4/23~98/4/22	54	7	2	6	Y	Y	N
660	劉小琪	92/4/23~98/4/22	131	7	23	6	Y	Y	N	706	陳朝元	92/4/23~98/4/22	147	7	8	6	Y	Y	N
661	李嵩堯	92/4/23~98/4/22	173	7	20	6	Y	Y	Y	707	邱品雅	92/4/23~98/4/22	253	7	5	6	Y	Y	Y
662	余妮香	92/4/23~98/4/22	183	7	2	8	Y	Y	N	708	陳淑芬	92/4/23~98/4/22	199	11	26	16	Y	Y	Y
663	梁嘉元	92/4/23~98/4/22	294	7	11	8	Y	Y	Y	709	陳亨龍	92/4/23~98/4/22	18	3	0	6	Y	Y	N
664	林仁祥	92/4/23~98/4/22	216	3	9	6	Y	Y	Y	710	利宗憲	92/4/23~98/4/22	135	8	7	24	Y	Y	N
665	郭立鐘	92/4/23~98/4/22	330	7	33	9	Y	Y	Y	711	李漢平	92/4/23~98/4/22	168	11	31	16	Y	Y	Y
666	吳敬忠	92/4/23~98/4/22	156	7	6	8	Y	Y	N	712	游明憲	92/4/23~98/4/22	112	7	23	6	Y	Y	N
667	黃義方	92/4/23~98/4/22	217	9	5	19	Y	Y	Y	713	劉曜彰	92/4/23~98/4/22	219	13	7	10	Y	Y	Y
668	呂雅鈴	92/4/23~98/4/22	207	7	10	6	Y	Y	Y	714	孫嘉彬	92/4/23~98/4/22	75	3	3	13	Y	Y	N
669	翁熙政	92/4/23~98/4/22	55	4	2	4	N	N	N	715	趙憶菡	92/4/23~98/4/22	165	7	2	2	Y	Y	N
670	張有志	92/4/23~98/4/22	114	7	5	6	Y	Y	N	716	黃繼軍	92/4/23~98/4/22	76	7	2	9	Y	Y	N

編號	姓名	積分統計期間	專業課程	倫理課程	品質課程	法規課程	特殊議題		符合換照資格	編號	姓名	積分統計期間	專業課程	倫理課程	品質課程	法規課程	特殊議題		符合換照資格
			有效積分	有效積分	有效積分	有效積分	感染管制	性別議題					有效積分	有效積分	有效積分	有效積分	感染管制	性別議題	
717	郭珮修	92/4/23-98/4/22	144	17	11	8	Y	Y	N	756	林永漢	92/4/23-98/4/22	111	6	0	0	N	N	N
718	簡彰甫	92/4/23-98/4/22	55	7	2	6	Y	Y	N	757	顏宜貞	92/4/23-98/4/22	55	3	0	6	Y	Y	N
719	陳德雄	92/4/23-98/4/22	62	7	9	6	Y	Y	N	758	許又心	92/4/23-98/4/22	37	3	0	6	Y	Y	N
720	楊永名	92/4/23-98/4/22	330	11	24	15	Y	Y	Y	759	范姜欣梧	92/4/23-98/4/22	14	3	2	6	Y	Y	N
721	蕭壬青	92/4/23-98/4/22	221	13	2	2	Y	Y	N	760	李奇樺	92/4/23-98/4/22	14	3	0	6	Y	Y	N
722	蔡守正	92/4/23-98/4/22	357	31	57	36	Y	Y	Y	761	蒙秀婉	92/4/23-98/4/22	26	3	0	6	Y	Y	N
723	蘇峰誼	92/4/23-98/4/22	274	11	6	14	Y	Y	Y	762	許茗琮	92/4/23-98/4/22	53	3	0	2	Y	Y	N
724	倪偉峰	92/4/23-98/4/22	128	11	8	21	Y	Y	N	763	彭潛醇	92/4/23-98/4/22	24.5	3	0	6	Y	Y	N
725	游舜閔	92/4/23-98/4/22	127	11	8	2	Y	Y	N	764	劉育婷	92/4/23-98/4/22	10	3	0	2	Y	Y	N
726	賴美妃	92/4/23-98/4/22	124	7	4	12	Y	Y	N	765	張淑俐	92/4/23-98/4/22	0	0	0	0	N	N	N
727	陳詩瑜	92/4/23-98/4/22	53	3	0	6	Y	Y	N	766	李念潔	92/4/23-98/4/22	16.5	3	0	2	Y	Y	N
728	葉昶志	92/4/23-98/4/22	57	3	0	6	Y	Y	N	767	黃郁嵐	92/4/23-98/4/22	10	3	0	2	Y	Y	N
729	詹建德	92/4/23-98/4/22	97	3	0	9	Y	Y	N	768	翁瑞憶	92/4/23-98/4/22	8	3	0	2	Y	Y	N
730	藍志良	92/4/23-98/4/22	206	15	2	8	Y	Y	Y	769	曾穎婷	92/4/23-98/4/22	18	3	0	6	Y	Y	N
731	許昭斌	92/4/23-98/4/22	198	3	3	13	Y	Y	Y	770	羅惠如	92/4/23-98/4/22	4	0	0	0	N	N	N
732	謝嘉珍	92/4/23-98/4/22	19	3	0	6	Y	Y	N	771	李欣哲	92/4/23-98/4/22	22	3	0	2	Y	Y	N
733	葉尤仁	92/4/23-98/4/22	28	3	0	6	Y	Y	N	772	劉雅玫	92/4/23-98/4/22	56	3	0	6	Y	Y	N
734	陳志平	92/4/23-98/4/22	888	19	19	31	Y	Y	Y	773	鍾戈冰	92/4/23-98/4/22	116	3	9	13	Y	Y	N
735	阮堅珉	92/4/23-98/4/22	42	3	0	6	Y	Y	N	774	鄭啓新	92/4/23-98/4/22	137	3	0	17	Y	Y	N
736	朱婉妮	92/4/23-98/4/22	146	3	11	14	Y	Y	N	775	洪易紘	92/4/23-98/4/22	233	11	9	15	Y	Y	Y
737	李 昀	92/4/23-98/4/22	255	19	10	12	Y	Y	Y	776	楊順興	92/4/23-98/4/22	177	6	9	1	Y	Y	N
738	雷永欽	92/4/23-98/4/22	140	3	0	20	Y	Y	N	777	童家旭	92/4/23-98/4/22	112	3	0	6	Y	Y	N
739	郭欣杰	92/4/23-98/4/22	14	3	5	6	Y	Y	N	778	黃志輝	92/4/23-98/4/22	273	3	33	24	Y	Y	Y
740	許鈺耀	92/4/23-98/4/22	348	14	40	24	Y	Y	Y	779	吳安順	92/4/23-98/4/22	44	3	0	6	Y	Y	N
741	黃品蓉	92/4/23-98/4/22	247	3	5	12	Y	Y	Y	780	黃敬輝	92/4/23-98/4/22	90	0	0	0	N	N	N
742	陳韻琪	92/4/23-98/4/22	212	3	2	6	Y	Y	N	781	呂昆龍	92/4/23-98/4/22	28.5	3	2	6	Y	Y	N
743	林森田	92/4/23-98/4/22	52	3	2	16	Y	Y	N	782	吳敏榮	92/4/23-98/4/22	18	3	0	6	Y	Y	N
744	韓松穎	92/4/23-98/4/22	101	3	0	9	Y	Y	N	783	范群城	92/4/23-98/4/22	321	13	26	17	Y	Y	Y
745	李睿哲	92/4/23-98/4/22	12	0	0	4	N	N	N	784	吳尚霖	92/4/23-98/4/22	376	17	11	19	Y	Y	Y
746	蘇筌瑋	92/4/23-98/4/22	291.5	2	5	7	Y	Y	N	785	蔡東潔	92/4/23-98/4/22	76	3	0	9	Y	Y	N
747	李憲明	92/4/23-98/4/22	20	3	0	6	Y	Y	N	786	李鴻文	92/4/23-98/4/22	4	0	0	0	N	N	N
748	袁永晁	92/4/23-98/4/22	211	19	33	29	Y	Y	Y	787	林玉君	92/4/23-98/4/22	375	0	30	2	N	N	N
749	楊惠茹	92/4/23-98/4/22	211	14	12	4	N	N	N	788	梁佳榆	92/4/23-98/4/22	142	7	0	2	N	N	N
750	江凱量	92/4/23-98/4/22	214	8	26	4	Y	Y	Y	789	吳永玲	92/4/23-98/4/22	75	0	22	0	Y	Y	N
751	王凱隆	92/4/23-98/4/22	100	3	0	6	Y	Y	N	790	周瑞真	92/4/23-98/4/22	118	12	20	6	Y	Y	N
752	沈庭帆	92/4/23-98/4/22	32	3	4	6	Y	Y	N	791	王連韻	92/4/23-98/4/22	92	3	8	10	Y	Y	N
753	王凱莉	92/4/23-98/4/22	305	3	0	6	Y	Y	N	792	唐喜涓	92/4/23-98/4/22	205	10	11	10	Y	Y	Y
754	劉承旻	92/4/23-98/4/22	181	3	6	6	Y	Y	N	793	周志強	92/4/23-98/4/22	267	7	7	27	Y	Y	Y
755	郭美君	92/4/23-98/4/22	241	7	22	19	Y	Y	Y										

註：1. 積分統計期間分為執業中與未執業狀態：

(1) 非執業：統計期間為「查詢日期-6年~查詢日期」

(2) 已執業：統計期間為「目前執照到期日-6年~目前執照到期日」；若為系統無現有執照有效日期者，比照非執業辦理。

2. 本報表不考慮具有多重資格身分者，以當事者目前執登之醫事人員類別來判斷積分之有效無效。

## 學術小叮嚀！

親愛的會員醫師您好，因應明年(98)要統一換發執業執照，如果您尚未修「兩性關係」及「感染控制」的課程〔規定要各修一學分〕，在這裏提供您一個管道，請自行前往取得學分。

◎ 新竹縣牙醫師公會於九十七年六月廿九日（星期日）假鮮饗大酒樓（新竹縣竹北市莊敬南路27號）召開會員大會暨學術講座

\* 「感染控制」講座於 9:00-10:30 開始

\* 「兩性關係」講座於 14:00-15:00 開始

## 桃園縣政府環境保護局

### 【公告六】

主旨：有關 貴公司（乾洗衣業）於97年5月1日簽訂生物醫療廢棄物（廢棄物代碼：C-05）委託達闊環境工程股份有限公司清運至博宇電漿科技股份有限公司代為處理乙案，詳如說明，請 查照惠復。

說明：一、依據達闊環境工程股份有限公司97年5月13日達甲清字第970505號函辦理。

二、貴公司係屬乾洗衣業（管制編號：H4810100、公告類別：乾洗衣業、地址：桃園縣龜山鄉大崗村二一鄰頂湖七街六號），洗衣物來源為醫療機構，去（96）年3月份於貴公司廠內被發現有大量標誌感染性事業廢棄物之紅色塑膠袋，其中袋中內裝有引流管等醫療廢棄物，合先敘明。

三、醫療機構所產出之生物醫療廢棄物係屬有害事業廢棄物，醫療機構應依「事業廢棄物貯存清除處理方法及設施標準」第7條、第8條、第10條至第12條、第18條、第21條規定及廢棄物清理法第28條、39條等相關規定妥善清理，應不得藉由洗衣業管道遺棄在外。

四、為加強醫療廢棄物流向管制，請貴公司說明所委託洗衣物之醫療機構名單。

五、副本抄送本縣列管醫療機構，請本權責加強控管貴事業之衣物被單洗衣作業程序，防杜藉由委託交付洗衣過程中非法夾帶生物醫療廢棄物棄置在外。

六、副本抄送醫師公會，請協助宣導會員加強前開營運管理作業。

七、副本抄送桃園縣政府衛生局，請本權責加強督導考核本縣醫療機構之營運管理，以提升改善本縣醫療機構環境衛生，維護國民健康。