



公告專區 ANNOUNCEMENT

公告一

社團法人桃園縣牙醫師公會 第廿一屆第三次會員大會重要公告

103年3月1日~2日 請不要忘記本會年度大會

您的光臨就是給我們最大的鼓勵

- 一、會員報到：本會第廿一屆第三次會員大會，將於103年3月2日盛大舉行，本次大會委請北昕資訊公司辦理會員過卡報到，煩請各會員報到時，**務必攜帶健保卡過卡報到**。
- 二、有關本會第廿一屆第三次會員大會『廢牙罐』之回收獎勵辦法，經本會第廿一屆第七次理事會議決議-依各院所捐贈廢牙冠回收之貢獻度評比並予以獎勵(大會當天另增闢房間供處理廠商現場實物估算)，評比結果將於晚宴中公布。捐贈獎勵辦法如后：
 - (1)現金獎勵不分組，統一為第一名新臺幣伍仟元，第二名參仟元，第三名貳仟元，參加獎參佰元牙材抵用券。
 - (2)捐贈重量達100g之院所，發放\$500牙材抵用券，不足100g之院所發放參加獎\$100現金。

☆院所回收之『廢牙冠』煩請務必以消毒袋密封高溫高壓消毒後，置放回收罐內攜帶至大會會場。
- 三、本次大會邀請函已印製，擬訂於年後1周內寄出。大會名冊將隨2月季刊於2/20前寄發給會員，大會手冊300本將於大會會議廳、報到處放置各150本，供會議、會員使用。
- 四、本次晚宴節目外聘主持人+五星級樂團到場表演，歡迎會員一同饗樂。
- 五、本次大會將於會場一偶外聘相館專業人員為會員拍照，以供本會會員卡之製作，歡迎會員醫師善加利用。
- 六、牙材展示：
 - (1)除有近百攤牙材廠商的牙材特賣會外，並提供最新、最完整的牙材資訊。
 - (2)為鼓勵會員醫師踴躍出席本次會議，本次大會凡親自出席之會員即贈送價值壹仟伍佰元「牙材抵用券」〔限大會當天下午四時以前使用〕。

☆本次大會 1. 牙材抵用券不找零。 2. 牙材抵用券不得要求廠商折現。
 - (3)有關103(明)年大會牙材抵用券之認購除延用102年之辦法：發售牙材抵用券認購，發行額度總計新台幣伍佰萬元(每張面額1仟元)，由七校校友會會長依校友人數分配認購外，另增編發行額度總計新台幣廿萬元(每張面額1仟元)，由非七校之會員逕向公會認購。

1. 領卷方式：會員大會當天，請各校友會會長將認購金額開票於會務處簽領認購之牙材卷。
2. 使用方式：限於大會當天PM16:00前向會場設攤之廠商以預購付貨款或現場直接訂購使用，逾期無效。
3. 優惠方案：認購之牙材券打95折。

七、學術演講(24學分)：

(1) 3月1日課程採預先報名收費(入會繳費滿二十年之會員免費，但無牙材抵用券) 3月2日課程本會會員全部免費參加，課程安排如下：

日期	時間	講師	主題	收費標準
3月1日 (星期六)	AM09:00-12:00 PM13:00-16:00	張君強	當代牙醫整合性治療的理念	會員 \$2,000/人/天 發\$1,000牙材抵用券 非會員\$3,000/人/天 發\$1,000牙材抵用券 入會繳費滿二十年之 會員免費，無牙材抵 用券
3月2日 (星期日)	AM09:00-09:50 AM10:00-10:50 AM11:00-12:00 PM13:00-14:00 PM14:10-15:50	徐啟東 審查召集人 張文炳 理事長 林圭碧 陳昶愷 邱宏正	牙醫健保及醫療審查說明 醫療糾紛課題 器械消毒滅菌應注意事項 雷射於植牙治療運用 牙醫臨床醫學倫理與風險 管理	本會會員免費 非會員\$2,000/人/天 發\$1,000牙材抵用券

(3) 有關本會明年大會擬公開徵求論文或壁報，歡迎會員踴躍投稿。

本會第廿一屆第三次會員大會徵求論文或壁報，即日起廣邀會員踴躍投稿，稿件截止日至103年2月15日。

依據衛生福利部102年7月1日公告之〔醫事人員執業登記及繼續教育辦法〕明年度大會需公開徵求論文及審查機制，發表論文或壁報，參予者方有每小時積分二點，否則僅每小時積分一點。

經本會第廿一屆第七次理事會議決議通過-大會論文、壁報評選辦法如后。

社團法人桃園縣牙醫師公會2014年度大會論文報告評選辦法

- 一、為獎勵社團法人桃園縣牙醫師公會(以下簡稱本會)年度學術研討會之優良論文報告，特設立最佳論文報告獎。
- 二、受獎人必須於當季公會雜誌發表論文報告且為本會之會員。
- 三、評審委員由學術組推薦五位資深會員，並經本會第廿一屆第七次理事會議決議通過評審委員之聘任名單:黃立忠、黃國光、黃籌永、謝祥集、張士灝，共計5名。
- 四、貼示報告：評審標準依據下列項目分別評分
 - (1)學術貢獻20分
 - (2)創新20分
 - (3)把握主題15分
 - (4)摘要書寫15分
 - (5)壁報製作30分

五、壁報規格為130x90cm大小。

六、評審委員依上述評定取得第一名1名、第二名1名、第三名1名及佳作錄取3名。

七、得獎人將獲頒發獎金獎金 1. 參加獎 \$3,000

2. 競賽獎項-第1名 獎金參萬元正。第2名 獎金貳萬元正。第3名 獎金壹萬元正。
佳作3名 獎金伍仟元正。與獎狀乙面，並刊登於本會雜誌，以茲鼓勵。

八、本辦法由本會學術委員會制定，提送理事會通過後公布實施，修改時亦同。

九、2014年3月2日本會會員大會會場，海報貼示報告參賽名單及作品。大會當天上午張貼參賽作品，下午公布參賽名次並將名次張貼於作品上，晚宴進行頒獎。

八、繳交103年度會費-為避免大會當天各區報到組大排長龍，103年度會員年會費之繳納，煩請會員會前102年12月~103年2月利用超商、劃撥、信用卡…繳交103年會費，儘量避免至會場繳費，以簡化縮短報到時間。

☆本會已於12月寄出繳費通知，請會員多加利用鄰近之超商繳交會費!!

本會寄出繳費通知，如有未收到或遺失者，請逕自至郵局劃撥繳納或採上海信用卡、玉山信用卡繳納亦可。

有關全聯會福利基金結清案，依本會第廿一屆第七次理事會議決議-

1. 擬於103年1月理事會議決算通過後-將102年度已繳交福利金之會員，上繳1月~5月福利金予全聯會。

2. 已收6月~12月之福利金，亦於會議決算通過後，將溢繳之福利金郵寄掛號(支票)退還予會員。

☆為因應本會12月發函通知會員繳交明年度會費，103年本會將停止代收福利金，**103年會員繳交會費計新台幣壹萬參仟貳佰元正。**

九、晚宴摸彩方式-本次大會擬將**摸彩券與報到卡合一**，並將相關規則於卡上列出，於晚宴前依節目組規定之時間投入摸彩箱，得獎、領獎人限會員本人領獎。

十、**晚宴採預先報名方式**-本次大會擬請會務小姐會前發文統計大會當天欲留下午餐、晚宴之會員人數(統計會員醫師登記欲參加晚宴之直系親屬與貴賓名單)，煩請會員配合辦理，以便本會會前安排桌次。

☆欲出席本次大會者，煩請填妥出席回執單傳真或逕寄本會，俾利本會會前安排便當、桌次…。

※屆時請會員務必攜帶出席證辦理報到手續※

會員大會重要訊息公告

年度大會訂3/2日(日)9:00-16:00在皇帝嶺餐廳召開，請會員醫師留意下列幾點：

※3/2大會報到當天請攜帶**健保卡**過卡才有學分。(只需簽到不需簽出)

※牙材抵用券發放限會員本人親領。請會員醫師於大會前多加利用7-11及上海信用卡繳費單繳費，以利大會運作順暢。

※今年有〔感染控制〕特殊學分，請醫師務必要參加。另明104年4月需更換牙醫師執業執照，請會員留意自己所修學分數是否達換照標準，並請儘快補足學分。

※隨函檢附大會邀請卡、大會學術文宣、上海信用卡繳費單(請於大會當天帶至會場繳納)。**報到證即為大會當日摸彩券**，請於晚宴時投入舞台摸彩箱，領獎及得獎人限會員醫師本人親領，請務必攜帶報到證辦理報到，遺失恕不補發。

公告二 第廿一屆第三次會員大會牙材展示會會場攤位圖

日期：103年3月2日

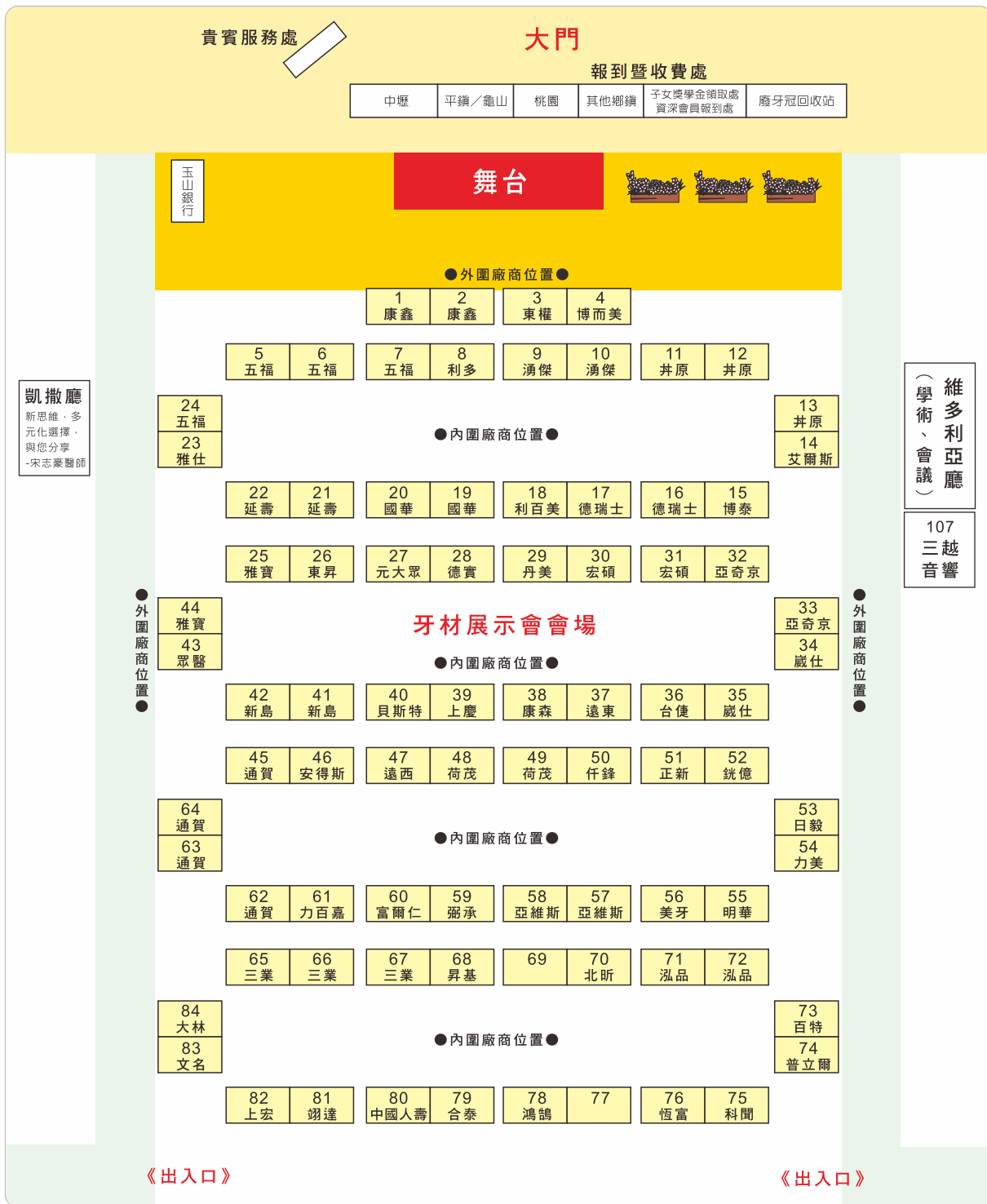

新思維

未來趨勢－牙醫專科醫院中的個人生涯規劃，與您分享

由各國牙科經營環境，來檢視台灣牙科市場的困境。

大型牙科醫院是解藥嗎？？

桃園牙科醫院籌畫之緣起

近兩三年來穿梭兩岸，大大小小的講座、演講中，常常被問到的是「你如何想到將高壓氧治療運用在牙科的病人身上？」、「所有植牙的手術都採用靜脈麻醉是如何做到的？」跨科別的治療方式的運用，看似神來一筆，但思考了四、五年之久，也明查暗訪了國內外多家醫院，最後才做了決定。這與父母常叮嚀的憂患意識，以及用5~10年的長期觀點來做策略決定的依據。

醫療大環境裡競爭加劇，醫病間不信任，種種原因，不得不出令病人印象深刻且對醫療品質提升的治療方式。「高壓氧治療」及「舒眠麻醉」在過去幾年對於當代體系內的醫生及病人滿意度皆上升不少，在業務上也增進不少業績。

我長年觀察了各國的牙科保險及執業環境後，發現在人口稠密的區域，大型的專科醫院，如婦幼醫院、兒童醫院、腫瘤醫院、骨科醫院、整形醫院、心血管醫院等等，在各大城市中崛起，隨著專業分工細膩之外，教學相長之故，整體的醫療品質持續提升，容易達到世界級的水準。

現今在綜合醫院的體制下，各個專科發展受到資源分配的排擠，場地及特色不易拓展，綜合醫院院長的支持與否，關係牙科部門的未來，牙科主任常常充滿無力感，有志難伸。而在診所端，老闆個人的特色鮮明，揮灑自如，收入也很好。但是忙碌的診所業務，加上頻繁的夜診，讓富有的牙醫師們失去了生活品質，無法與家人共度晚餐、與小孩聊天、陪他們寫作業，甚至一起運動。理想的牙醫師生涯，不應該只賺到了錢，但是其他方面卻乏善可陳。尤其五十歲以後，體力下降、眼睛慢慢不行，背也駝了，頸椎腰椎出問題，這些狀況伴隨著資深年長的牙醫師，一年一年的惡化。反觀大醫院裡的主治醫師，雖然收入較少，但壓力較輕，沒有夜診，長期看來執業的年限延長了卻也兼顧了生活品質。

到底有沒有一種兼顧收入與健康及生活品質的牙醫師生涯規劃呢？

我個人相信牙科專科醫院是一個幾近完美的solution，住院醫師們認真學習，並且為考專科醫師而準備，主治醫師沒有夜診的負擔，五十歲後減少門診量，轉換成教學及經營管理。六十歲後，更以經營管理及教學為主，看診為輔。而醫院公司中所持有的股份，可以永續及傳承，不會因退休而使得幾十年的努力化成灰燼。

阿里巴巴－馬雲說過「我認為好的東西往往是說不清楚的，說清楚的往往不是好東西。聰明的企業總是在別人不知不覺中或者在質疑中崛起的。」這個專科醫院的模式正在世界的各個角落壯大崛起中，若是我們以十年以上的角度去看，或由世界觀去看，這將是一個機會無窮的契機，Dr. Park在十年中，與十二個夥伴，在韓國設立了23間MIR dental hospital。中國大陸各城市目前也有大約一百間公、民營的口腔醫院。

為何台灣目前沒有一家牙科專科醫院呢？我相信結合了當代牙科體系無痛治療的概念「笑氣、靜脈麻醉、高壓氧」的特色，以及創新的" All on 6 "全口重建技術，再加上三十個人堅實的管理經營團隊，創立台灣第一家牙科專科醫院，相信一定能再創立另一個高峰，讓海峽兩岸牙醫界刮目相看。

最後，資深醫師、年輕醫師、投資方，皆能在此一永續經營的模式中找到自己的位置，共創多贏的局面。詳細的內容請出席在大會中的講座，由新當代牙醫－宋志豪來進一步闡述，" 未來趨勢－牙醫專科醫院中的個人生涯規劃 "。

宋志豪 醫師



詳細的內容請出席在大會中的講座，由新當代牙醫－宋志豪來進一步闡述

103年3月2日 邀您共賞 (皇帝嶺餐廳～凱撒廳)

公告三 桃園縣 103 年度 65 歲以上長者暨 55 歲以上 原住民裝置活動假牙補助計畫開跑囉~

為回應會員醫師要求-本會彙整有關本縣103年度新開辦65歲以上長者55歲以上原住民裝置活動假牙補助計畫之相關作業及事項公告週知會員，本會特商請本縣98年實施中低收入戶老人裝置活動假牙之審查醫師幫忙整理相關業務之填表注意事項及表格書寫範例，提供予會員醫師參考：

中低收入戶老人裝置活動假牙填表注意事項：

1. 診治項目須勾選正確，全顎缺牙為complete denture，活動假牙為RPD
2. 預計診治步驟至少須包含缺牙位置描述，假牙設計之簡單描述（如預計做lingual bar或mesh, clasp位置，rest位置），是否有overdenture abutment，是否一併製作其他固定假牙。若還有待拔牙齒也需標記。如果治療計劃有可能在中途改變（比如RPD改CD），則建議一併將替代的治療計劃簡單描述。以上資料確實填寫將有助於假牙完成後，審查醫師用以比較治療前及完成後之照片，減少疑慮的出現。
3. 假牙材質必須填寫正確，以避免日後與病患之糾紛。
4. 繪圖部分請劃掉缺牙部分（包含待拔牙），並附上假牙設計圖
5. 檢附之治療前照片至少須包含上下咬合面及咬合正面照共三張。完成之照片至少須包含佩戴假牙之上下咬合面，咬合正面照及口外假牙照共四張。所有的照片都必須對焦正確清晰，上下咬合面的照片必須至少可以看到第二大臼齒或對應位置的無牙脊（建議用反射鏡拍攝），正面咬合照要看到上顎第一大臼齒近心頰側或對應的無牙脊（建議要用拉鉤）。

表格書寫範例(請參考附件)

診所申請103年度65歲以上長者暨55歲以上原住民裝置活動假牙補助的流程及填寫相關表單和範例

桃園縣政府衛生局103年度65歲以上長者暨55歲以上原住民裝置活動假牙補助態樣、類別及最高補助金額一覽表

優先次序	補助態樣	裝置假牙類別	最高補助金額/ 新臺幣
1	全口活動假牙	上、下顎假牙	4萬元
2	上顎半口活動假牙	單顎假牙	2萬元
3	下顎半口活動假牙	單顎假牙	2萬元
4	上顎半口活動假牙，併下顎部分活動假牙	單顎假牙併部分活動假牙	3萬5,000元
5	下顎半口活動假牙，併上顎部分活動假牙	單顎假牙併部分活動假牙	3萬5,000元
6	上、下顎部分活動假牙	上、下顎部分活動假牙	3萬元
7	上顎部分活動假牙	上顎部分活動假牙	1萬5,000元
8	下顎部分活動假牙	下顎部分活動假牙	1萬5,000元

備註：上顎及下顎健康自然牙剩3顆(含)以內者申報全口活動假牙，上(下)顎健康自然牙剩3顆(含)以內者申報半口活動假牙。

部分活動假牙指上(下)顎游離端至少缺牙2顆(含)以上或上(下)顎缺牙4顆(含)以上。

第一階段(裝置前)：須有下列四樣資料送往桃園縣衛生局服務櫃台收件或者直接郵寄至衛生局長照科。

1、桃園縣政府衛生局103年度65歲以上長者暨55歲以上原住民裝置活動假牙補助申請表(如附件一)。申請表一式三聯，勾選及填寫項目如範例。申請人須準備身分證正反面影本、戶口名簿影本或戶籍謄本。並在切結書處的申請人(或代理人)簽章處簽名並蓋章，如果不會簽名則以手印並蓋章代替。申請人本人申請則不用填寫代理人資料，否則就需要填寫。戶口名簿影本或戶籍謄本請直接夾在第一聯上面。

2、桃園縣政府衛生局103年度65歲以上長者暨55歲以上原住民裝置活動假牙口腔檢查表(如附件二)。請先做病人的口腔評估並大概勾選民眾口腔狀況，並把分數填在總分處。如範例填寫。裝置前之健保治療項目，包括根管治療、假牙填補、牙周治療等等，建議於假牙裝置申請案提出前完成相關診治作業。

3、診治計畫書(如附件三)。在診治項目上填寫缺牙狀況。在預計診治步驟依照診療計畫步驟填寫，該拔牙的先拔牙、該做Crown得先做Crown，然後務必填寫活動假牙所使用的材質，並且在牙齒部位圖上畫假牙設計圖(最好用紅色的筆來畫，比較清晰)。缺牙的部分在牙齒旁用X來表示，待拔牙在牙齒旁用/來表示。預定製作假牙模式直接填寫欲製作的假牙態樣並填寫上申請的總金額。

4、裝置前相片(如附件四)。需附上口外照片：全臉(額頭以下、頸部以上)正面露齒照1張。以及口內照片：上顎咬合面照片1張、下顎咬合面照片1張。照片要有拍照日期，倘相機無法設定日期，請醫療院所自行手寫日期並加蓋負責人印章。

Ps：經過審查小組審核過，將發出審查通過核定函給診所、診治計畫書及裝置前相片。診所收到後才可以開始製作假牙。

第二階段(裝置後)：請合約醫療院所填寫撥款申請書(如附件六)、治療前後口內對照相片(如附件四)、醫療費用收據正本(後面貼印花)、領據(附件七)及指定的金融機構存摺影本封面(第一次申請時附上即可)

Ps：經過審查小組審核過，將發出審查通過核定函給診所、診治計畫書及裝置前相片。診所收到後才可以開始製作假牙。

桃園縣政府衛生局標準作業流程圖
 桃園縣65歲以上長者及55歲以上原住民裝置活動假牙補助申請

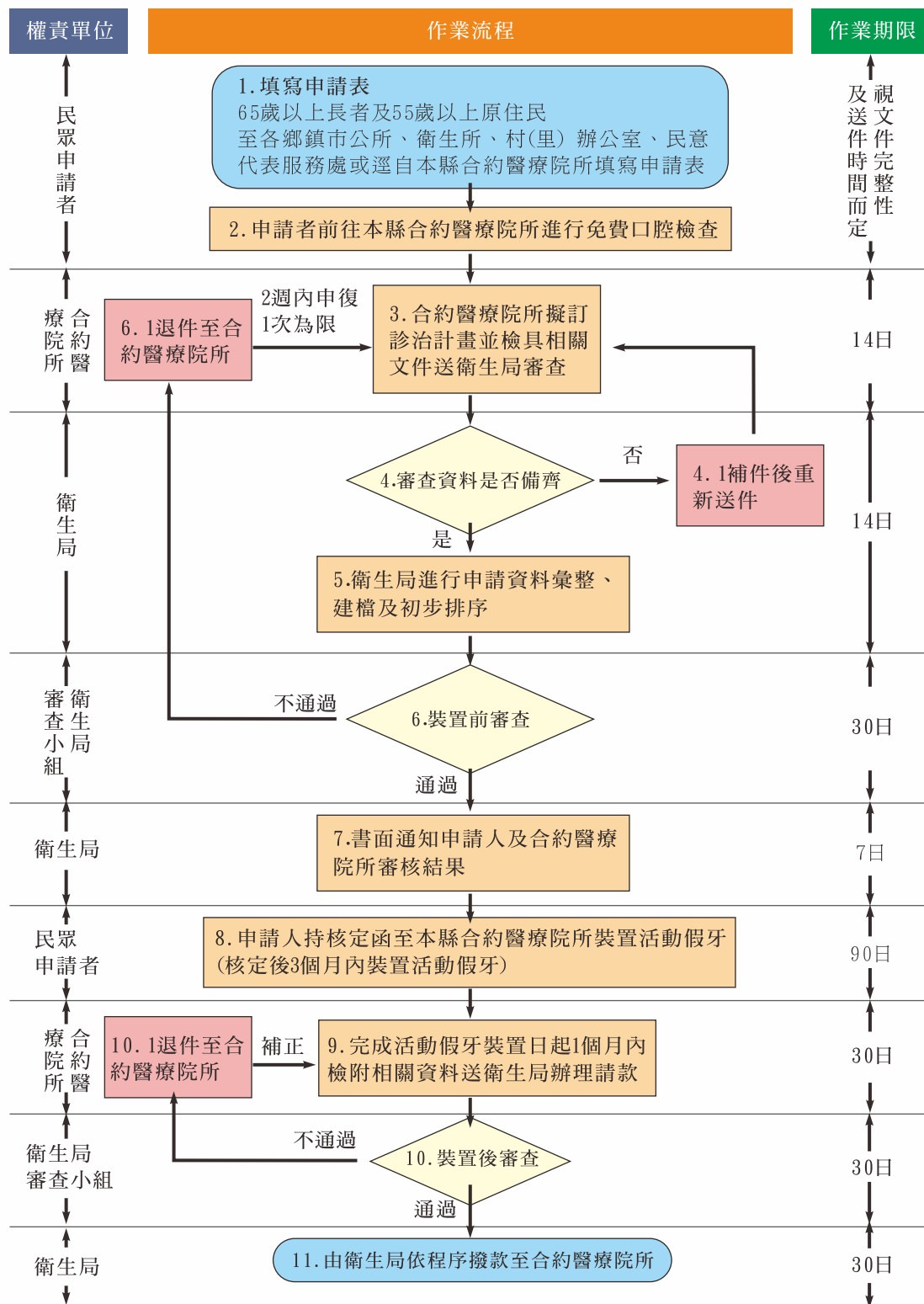

【附件一】

桃園縣政府衛生局103年度65歲以上長者暨55歲以上原住民裝置活動假牙補助申請表(範例)

申請人基本資料	姓名	王大明	性別	<input checked="" type="checkbox"/> 男 <input type="checkbox"/> 女	出生年月日	37年01月01日
	身分證統一編號	H123456789	手機	0912-345-678	連絡電話	03-1234567
	戶籍地址	桃園縣 <u>桃園</u> 鄉鎮市 <u>光興</u> 村(里) <u>5</u> 鄰 <u>縣府</u> 路(街) <u> </u> 段 <u> </u> 巷 <u> </u> 弄 <u>55</u> 號 <u> </u> 樓				
	通訊地址	<input checked="" type="checkbox"/> 同戶籍地址 <input type="checkbox"/> 另列如右：_____				
	身分別	<input checked="" type="checkbox"/> 設籍桃園縣年滿65歲以上長者，設籍1年以上，且實施期間仍設籍桃園縣。 <input type="checkbox"/> 設籍桃園縣年滿55歲以上原住民，設籍1年以上，且實施期間仍設籍桃園縣。 符合下列任一項，請逕向桃園縣政府社會局申請「中低收入老人裝置活動假牙補助計畫」 <input type="checkbox"/> 列冊低收入戶、中低收入戶 <input type="checkbox"/> 領有中低收入老人生活津貼 <input type="checkbox"/> 經各級政府全額補助收容安置 <input type="checkbox"/> 領有身心障礙者生活補助費 <input type="checkbox"/> 經各級政府補助身心障礙者托育費或養護費達百分之五十以上				
應備文件	<input checked="" type="checkbox"/> 身分證正反面影本 <input checked="" type="checkbox"/> 戶口名簿影本或戶籍謄本 <input checked="" type="checkbox"/> 印章					
						

【附件二】

桃園縣政府衛生局103年度65歲以上長者暨55歲以上原住民裝置活動假牙
口腔檢查表(範例)

壹、基本資料

姓名：王大明 身分證統一編號：H123456789性別：男 女 出生日期：37年01月01日地址：桃園縣 桃園市(鄉、鎮、市)縣府路55號電話：03-1234567 手機：0912-345-678

貳、篩檢項目

項目	內容	得分
1	全口上下皆無牙齒	<input checked="" type="checkbox"/> 9
2	上、下顎牙齒數皆 ≤ 3 顆	<input type="checkbox"/> 8
3	上或下顎皆無牙齒，且另一顎需做部份活動假牙	<input type="checkbox"/> 7
4	上或下顎牙齒數 ≤ 3 顆，且另一顎需做部份活動假牙	<input type="checkbox"/> 6
5	上或下顎皆無牙齒，另一顎不必裝活動假牙	<input type="checkbox"/> 5
6	上或下顎牙齒數 ≤ 3 顆，另一顎不必裝活動假牙	<input type="checkbox"/> 4
7	上、下顎皆須做部份活動假牙	<input type="checkbox"/> 3
8	只有上顎或下顎需做部份活動假牙，另一顎不必裝活動假牙	<input type="checkbox"/> 2
9	已有活動假牙，且仍可正常使用	<input type="checkbox"/> 0

總分=9分填報醫療院所：○○牙醫診所 填報日期：103年03月01日

請勾選民眾口腔狀況，並把分數填在總分處



【附件四】

裝置前、後相片

申請人姓名：王大明 身分證統一編號：H123456789

一、裝置前審查：(請浮貼)	
口內照片：上顎咬合面照片 1 張、下顎咬合面照片 1 張。	
口外照片：全臉(額頭以下、頸部以上)正面微笑露齒照 1 張。	
二、裝置後審查：(請浮貼)	
排牙後上、下顎石膏正面照片各 1 張。	
活動假牙照片：上顎咬合面照片 1 張、下顎咬合面照片 1 張。	
口外照片：全臉(額頭以下、頸部以上)正常咬合正面照片 1 張(正常咬合可與排牙照比對)。	
實際完成日期： <u>103.03.01</u> 受理醫師核章： <u>李○○</u>	申請人簽名或蓋章 <u>王大明</u> (裝置假牙完成後)
裝置後 審查小組之 審查結果	<input type="checkbox"/> 通過 <input type="checkbox"/> 退件(理由：) 審核人員簽章： 審核日期：____年____月____日
審查委員 核章	____年____月____日

裝置前照片(參考用)：以清晰拍出口外照片露齒微笑正面照片(全臉)、口內上顎及下顎口腔狀況照片各1張為主。

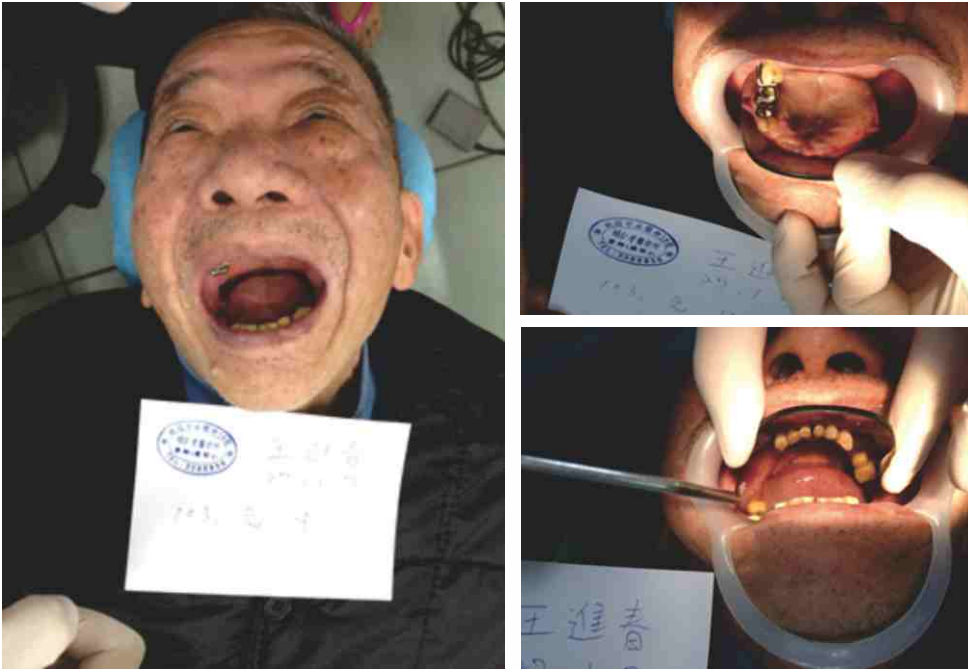

照片要有拍照日期，倘相機無法設定日期，請醫療院所自行手寫日期並加蓋負責人印章。

裝置後照片(參考用，不同人)：1. 排牙後石膏照，上顎及下顎各1張。若忘記拍攝石膏照，則以已完成之活動假牙照加上申請人之切結書(附件九)代替。2. 申請人戴上活動假牙後，口內上顎及下顎咬合面照片各1張，口外照片露齒微笑正面照片1張。



無石膏照時，加上申請人的切結書(附件九) 應該為額頭以下、頸部以上正面微笑露齒照



照片要有拍照日期，倘相機無法設定日期，請醫療院所自行手寫日期並加蓋負責人印章。

【附件五】**同意書：請向民眾說明後簽署，一式兩份****桃園縣裝置活動假牙補助服務同意書**

立同意書人_____服務提供單位（以下簡稱甲方），個案_____君（以下簡稱乙方），滋因口腔狀況需求，申請裝置活動假牙補助，特委託甲方代為執行服務，雙方議定條件如下：

第一條：個案於民國103年__月__日，委託甲方辦理裝置活動假牙。

第二條：甲方對乙方提供裝置活動假牙過程必須之服務。

第三條：甲方於假牙裝置期間之問診及調整等相關門診應免收掛號費及其他費用。

第四條：甲方服務項目應包含本計畫假牙製作、裝戴及假牙裝置完成後1年內之免費調整服務。保固期間，得向乙方收取掛號費及其他費用。

第五條：乙方若因個人因素終止假牙裝置或欲轉至本縣其他合約醫療院所處理假牙裝置時，由原負責醫療院所提出說明後，經提報審查小組同意後，得轉介至其他合約醫療院所，每位申請人申請轉介服務，以1次為限。

第六條：本同意書如有未盡事宜，依甲方相關規定，乙方如有異議，可經雙方同意而修訂之。

第七條：本同意書一式2份，甲方留存1份，乙方留存1份為憑。

立合約人

一、_____ 甲方（服務提供單位）：

負責人：_____ 電話：_____

機構住址：_____ 簽章：_____

二、_____ 乙方（個案）姓名：

身分證字號：_____ 電話：_____

住址：_____ 簽章：_____

中 華 民 國 _____ 年 _____ 月 _____ 日

【附件六】

活動假牙補助計畫撥款申請書

本醫療院所診治 王大明(先生/女士)活動假牙一案，業依編號：○○○○○○○

○診治計畫書(如附)完成診治，檢送該診治費用新臺幣

35,000 元整之領據 1 份暨治療前、後之口內對照相片，請惠予撥款至：

金融機構名稱：桃園郵局

帳 戶：○○牙醫診所

帳 號：0123456-1234567

(請附醫療院所指定之金融機構存摺封面影本)

醫療院所名稱：○○牙醫診所



(關防)

負 責 人：李○○



(簽章)

中華民國 103 年 3 月 30 日

【附件七】

領據

桃園縣政府衛生局所得請款領據(報帳請款聯)(範例)					
(第一聯)			103 年 <u>03</u> 月 <u>30</u> 日		
醫療院所名稱	<u>○○牙醫診所</u> <small>(請寫全銜並加蓋醫療院所章)</small>				
負責診治醫師簽章	<u>李○○</u>		總編號	<u>○○○○○○○</u>	
費用別	桃園縣政府衛生局「103 年度 65 歲以上長者暨 55 歲以上原住民裝置活動假牙補助計畫」 <u>王大明</u> (裝置者姓名)活動假牙裝置費。				
所得金額	新臺幣	<u>35000</u>	元整	應扣所得稅金額	新臺幣 元整
上列款項已向桃園縣政府衛生局如數領訖					
醫療院所統一編號	<u>12345678</u>				
醫療院所地址	<u>桃園縣桃園市桃園路 1 號</u>	醫療院所電話	<u>03-7654321</u>		
匯款金融機構名稱	<u>桃園郵局</u>				
帳 號	<u>0123456-1234567</u>				(匯費 30 元由受款人負擔)
醫療院所 負責人簽章		醫療院所 會計簽章 <small>(若無該單位則免核章)</small>		醫療院所 出納簽章	

【附件八】

桃園縣 103 年度 65 歲以上長者暨55歲以上原住民裝置活動假牙計畫合約
醫療院所增額服務申請表

合約醫療院所名稱		申請日期	
申請增額因素	<input type="checkbox"/> 轄區醫療院所數不足。 <input type="checkbox"/> 轄區申請民眾案件數眾多，且醫師尚可承受。 <input type="checkbox"/> 其他：_____		
申請增額服務數	申請每月增加核准_____件		
桃園縣政府衛生局 假牙審查小組 審核意見			<input type="checkbox"/> 通過 <input type="checkbox"/> 不通過
桃園縣政府衛生局 審核	<input type="checkbox"/> 通過 <input type="checkbox"/> 不通過		
備註			

【附件九】

切結書

本人 王大明 依據桃園縣103年度65歲以上長者暨55歲以上原住民裝置活動假牙補助計畫服務，確實於 103 年 01 月 01 日至 103 年 03 月 01 日在 ○○牙醫診所 (院所名稱) 製作 全口活動假牙 (請填假牙態樣)。

特此證明。

立據人： 王大明

身分證統一編號： H123456789

出生日期： 370101

中華民國 103 年 3 月 30 日



Q&A

Q1：如果民眾希望加價做其他材質假牙，診所是否可以接受？

A1：依據桃園縣 103 年度 65 歲以上長者暨55歲以上原住民裝置活動假牙補助計畫服務契約書第六條的規定，並不得有額外收費情形。如有超收費用查證屬實，甲方得終止合約，乙方並應將超收之費用返還申請者。

Q2：活動假牙補助態樣的核定原則？

A2：上顎及下顎健康自然牙剩3顆(含)以內者申報全口活動假牙，上(下)顎健康自然牙剩3顆(含)以內者申報半口活動假牙。部分活動假牙指上(下)顎游離端至少缺牙2顆(含)以上或上(下)顎缺牙4顆(含)以上。以上缺牙定義都不含智齒。

Q3：活動假牙口腔檢查表如何填寫？

A3：活動假牙口腔檢查表是將病人口腔狀況以分數來表示，越多分者表示需要製作假牙的急迫性越高。秉著輕重緩急的原則，希望院所先篩選出急需製作假牙的民眾先送件，並請分數較少的民眾可以耐心等待下一批。

Q4：民眾如果已有一副堪用活動假牙仍要求申請新的活動假牙，該如何處理？

A4：請院所道德勸說民眾，一生補助一次，不用急著現在做，把資源先留給急需的人。並請在活動假牙口腔檢查表勾選「已有活動假牙，且仍可正常使用」此項。

Q5：民眾至門診進行口腔檢查時，標準程序為何？

A5：民眾應交予診所填寫完畢的申請表，表單中每一項(基本資料、切結書、受理合約醫療院所)均須確認民眾有填寫，且黏貼身份證影本正反面，並附上戶口名簿影本或戶籍謄本。與民眾核對身分無誤後，始接受民眾進行口腔檢查。

Q6：何時可替申請民眾裝置活動假牙？

A6：申請資料送衛生局審核通過後，將核發假牙補助核定函給申請人以及受理口腔檢查的合約醫療院所。民眾應持核定函至門診，醫療院所始得為其裝置活動假牙。

Q7：如果申請人因為個人因素無法完成活動假牙裝置，醫療院所拿的到錢嗎？

A7：可以的，醫療院所可檢附相關證明，經提至審查小組審核後，可依不同製作階段領取相當比率之費用。相關補助之金額如下：

- (1)牙齒骨架印模：最高補助35%。
- (2)完成排牙：最高補助70%。
- (3)活動假牙已製作完成：最高補助80%。

Q8：請問裝置前口內相片及裝置前後對照相片有何規定？

A8：裝置前：以清晰拍出口外照片露齒微笑正面照片(全臉)、口內上顎及下顎口腔狀況照片各1張為主(共3張)。

裝置後：1. 排牙後石膏照，上顎及下顎各1張。若忘記拍攝石膏照，則以已完成之活動假牙照加上申請人之切結書(附件九)代替。

2. 申請人戴上活動假牙後，口內上顎及下顎咬合面照片各1張，口外照片露齒微笑正面照片1張。並且照片要有拍照日期，倘相機無法設定日期，請醫療院所自行手寫日期並加蓋負責人印章。

Q9：若申請人無法填寫假牙補助申請表，可以由代理人填寫嗎？

A9：可以的，若請代理人代為填寫、簽名，代理人需將假牙補助申請表中的代理人基本資料填寫完整。

Q10：請問每位牙醫師申請的案件數有無限制？

A10：每位牙醫師每月申請案件上限以5案為限，以保障服務品質，若每月欲申請之案件超過上限時，請填申請表另案審查(如附件八)。並於下月起適用。

Q11：請款時所有應檢附單據或文件如有塗改應如何處理？

A11：所有單據如有任何塗改，皆要在塗改處加蓋負責人印章以示負責。

Q12：撥款申請書及領據上的日期應填寫何時？

A12：請填寫該申請人活動假牙裝置完成的當日日期。

Q13：牙醫師執行活動假牙裝置時，若發現長者的口腔現況與當初送衛生局審查時所擬訂的診治計畫書狀況有所不同，該如何處理？

A13：請醫療院所先與衛生局連繫後，重新擬訂診治計畫並將最新口腔狀況拍照，送衛生局後，再由審查小組委員重新審查。

Q14：請問假牙裝置完成個案有規定要多久送衛生局請款嗎？

A14：醫療院所完成裝置個案後，請於 1 個月內送至本局請款，一次可送多位個案的資料，但撥款申請書及領據需每位個案各一張，不可併於同一張。領據上的應扣所得稅金額由縣政府填寫。

Q15：衛生局核撥經費怎麼與機構申請時的金額不一樣？

A15：如醫療院所金融帳戶屬臺灣銀行帳戶，則免扣匯費；非屬臺灣銀行帳戶，則需扣匯費。

Q16：若民眾裝置活動假牙後，經多次調整仍不滿意，或是民眾因故欲轉至其他合院醫療院所後續處理，是否可以？

A16：申請人如因個人因素終止假牙裝置或欲轉至本縣其他合約醫療院所處理假牙裝置時，由原負責醫療院所提出說明後，經提報審查小組同意後，得轉介至其他合約醫療院所，每位申請人申請轉介服務，以1次為限。原負責醫療院所如已產生之相關費用依規定第五條第八款辦理請款，其他由後續負責醫療院所完成個案假牙裝置後再行申請補助。

Q17：活動假牙所使用的材質有無規定？

A17：製作活動假牙基本假牙材質如下：

(一) 基底座：(材質至少為以下三者之一)

- 1、鈷鉻合金。
- 2、彈性樹脂。
- 3、樹脂基底座得加金屬網底。

(二) 牙齒：樹脂牙。

(三) 上述材質為基本規範，得視個案口腔狀況由醫師專業判斷使用最妥適的材質。

常見退件原因一覽表

原因
未填寫活動假牙模式
上(下)顎自然牙 \leq 3顆，可申請上(下)顎半口活動假牙
預計診治步驟未寫活動假牙材質
未填寫基底座材質
照片未註明日期
照片不夠清楚(模糊、影像不清)
無上(下)顎咬合面照片
無設計圖
假牙設計圖與口腔狀況不符
單顎缺牙未達4顆，不在補助範圍
診治計畫書未勾選診治項目
檢查表未寫院所名稱
照片日期不符(送件日是1月7日，拍照日期卻是1月20日)
診治步驟錯誤，要寫治療過程
診治計畫書中請註明預估金額

公告四 103年度桃牙廢牙冠回收新公告

依本會第廿一屆第九次理事會會議決議-

103年本會廢牙冠回收處理除大會委由鉷大貴金屬回收國際有限公司現場回收廢牙冠外，擬在本次公告中，煩請各院所撥冗填寫並回覆有關本會擬委請鉷大代處理業者到各院所回收廢牙冠之意願調查。

1. 本調查表擬徵詢縣內各院所，是否同意每季或每半年同意鉷大貴金屬回收國際有限公司到院所回收廢牙冠。
2. 本會將依回函整理同意捐贈的會員名單（診所名稱及地址），委由鉷大貴金屬回收國際有限公司派人代為收取。
3. 本案隨各院所之需求與意願自行決定參加與否，非強制性，擬先試辦一年。
4. 103年度大會廢牙冠回收處理獎勵方式，更改成會場當場依院所捐贈廢牙冠回收之”貢獻度”，做評比並於晚宴中頒獎。
5. 104年度大會的廢牙冠評比，將改為：大會現場捐贈加至院所回收總合，來做評比。
6. 會員帶至會場之廢牙冠，經處理業者評估後無用之廢牙冠可要求帶回，或請處理業者代為處理。

社團法人桃園縣牙醫師公會 到各院所回收廢牙冠意願調查表

年 月 日

診所名稱		電話：
到院所回收	<input type="checkbox"/> 同意(請填以下表格) <input type="checkbox"/> 不同意	
診所地址		
收取時段	<input type="checkbox"/> 每季收取一次 <input type="checkbox"/> 每半年收取一次	
無用之廢牙冠處理方式	<input type="checkbox"/> 自行處理 <input type="checkbox"/> 廠商代為處理	

醫師簽章：

※本會廢牙冠回收金額將全數做公益活動使用※

表單請回傳公會傳真：03-4229451 如有疑問請洽 03-4229450 劉小姐



公告五 衛生福利部公告支付標準函

檔 號：
保存年限：

衛生福利部 函

地址：10341台北市大同區塔城街36號
傳 真：(02)85906032
聯絡人及電話：周小姐(02)85906377
電子郵件信箱：hpwwchou@mohw.gov.tw

受文者：社團法人中華民國牙醫師公會全國聯合會

發文日期：中華民國103年1月27日

發文字號：衛部保字第1031260039C號

速別：普通件

密等及解密條件或保密期限：

附件：發布令影本(含法規條文)1份(1031260039C-1.doc、1031260039C-2.pdf)

主旨：「全民健康保險醫療服務給付項目及支付標準」部分診療項目，業經本部於中華民國103年1月27日以衛部保字第1031260039號令修正發布，其中「第四部中醫」定自中華民國一百零三年一月一日施行，其餘定自中華民國一百零三年二月一日施行，茲檢送發布令影本(含法規條文)1份，請查照。

正本：台灣醫院協會、中華民國醫師公會全國聯合會、社團法人中華民國牙醫師公會全國聯合會、中華民國中醫師公會全國聯合會、中華民國藥師公會全國聯合會、中華民國藥劑生公會全國聯合會、中華民國護理師護士公會全國聯合會、中華民國醫事放射師公會全國聯合會、中華民國助產師助產士公會全國聯合會、中華民國醫事檢驗師公會全國聯合會、中華民國物理治療師公會全國聯合會、衛生福利部中央健康保險署

副本：本部全民健康保險會、本部全民健康保險爭議審議會(均含附件)

2014-01-28
10:33:56

部長邱文達出國

次長曾中明代行

第三部 牙醫

第一章 門診診察費

編號	診療項目	基層院所	地區醫院	區域醫院	醫學中心	支付點數
01271C	環口全景 X 光初診診察 註：1.係指病患在該院所從未執行本項初診診察或三年以上未就診，且該病患基於醫師之專業判斷，有施行環口全景 X 光初診診察之需要，醫師得於主訴處理完畢後擇適當時機執行。 2.申報時應檢附 Panoramic radiography 環口全景 X 光片攝影。 3.同次診察內 34001C~34004C 之 X 光費用不再另外給付。 4.病歷中除應記載缺牙部位、牙冠牙橋與阻生齒外，應記載 X 光片呈現之診斷與發現。 5.三年限申報一次，申報本項一年內不得申報 01272C 及 01273C。	v	v	v	v	600

第二章 牙科放射線診療 DentalRadiography(34001-34006)

編號	診療項目	基層院所	地區醫院	區域醫院	醫學中心	支付點數
34001C	根尖周 X光攝影 Periapical radiography 註：同一月份費用已內含X光片的支付項目，不得另外重覆申報。	v	v	v	v	80
34002C	咬翼式 X光攝影 Bite-Wing radiography 註：1.同一月份費用已內含X光片的支付項目，不得另外重覆申報。 2.咬翼式 X光片須含小白齒部分。	v	v	v	v	100
34003C	咬合片 X光攝影 Occlusal radiography	v	v	v	v	120

第三章 牙科處置及手術 Dental Treatment & operation

第一節 牙體復形 Operative Dentistry (89001-89013, 89088, 89101-89113)

編號	診療項目	基層院所	地區醫院	區域醫院	醫學中心	支付點數
89006C	覆髓 Pulp capping 註：1.包括暫時填充。 2.每顆牙、每半年限申請一次。 3.再做永久充填時需間隔30天（若經根管治療後不在此限）。 4.僅限恆牙。	v	v	v	v	140
89007C	釘強化術（每支） Enforcing pin, each 註：1.需檢附術後X光片與填補合併申報。 2.僅限恆牙。	v	v	v	v	500
89113C	特殊狀況之複合體充填 Compomer restoration 註：1.適用於全民健康保險牙醫門診總額特殊醫療服務試辦計畫特定身心障礙者、化療、放射線治療患者之牙醫醫療服務申報。 2.限恆牙牙根齶齒申報。	v	v	v	v	800

第二節 根管治療 Endodontics (90001-90020, 90088, 90091-90098, 90112)

編號	診療項目	基層院所	地區醫院	區域醫院	醫學中心	支付點數
90007C	去除鑄造牙冠 Removal of casting crown 註：1.需附治療前X光片及治療後X光片或相片（規格需為3*5吋以上且可清晰判讀）以為審核（X光片或相片費用已內含），合併拔牙的切除牙橋處置，可免附術後X光片或相片。 2.申報 90007C 後不得另行申報OD。（覆髓除外）。	v	v	v	v	500
90008C	去除釘柱 Removal of post 註：申報費用時，需附治療前與治療後X光片以為審核（X光片費用已內含）。	v	v	v	v	1000

編號	診療項目	基層院所	地區醫院	區域醫院	醫學中心	支付點數
90010C	根尖逆充填術 Retrograde filling 註：以根管數計算，需檢附術後X光片（X光片費用已內含）。	v	v	v	v	900
90011C	牙齒再植術 Replantation 註：不包括根管治療，需檢附術前及術後X光片以為審核（X光片費用已內含）。	v	v	v	v	1000
90012C	橡皮障防濕裝置 Rubber dam appliance 註：1.銀粉、複合樹脂、玻璃離子體及複合體充填時，橡皮障防濕裝置視病情需要使用。 2.使用橡皮障防濕裝置時，需檢附X光片或相片（規格需為3*5吋以上且可清晰判讀）佐證。（X光片或相片費用已內含）。	v	v	v	v	100
	難症特別處理Difficult case special treatment, 範圍如下所列各項：					
90091C	—大白齒(C-Shaped)根管	v	v	v	v	1000
90092C	—有額外根管者 (1)前牙及下顎小白齒有超過一根管者。 (2)上顎小白齒有超過二根管者。 (3)大白齒有超過三根管者。 (4)以實際超過根管數計算。	v	v	v	v	1000
90093C	—根管特別彎曲、根管鈣化，器械斷折（非同一醫療院所），以根管數計算。	v	v	v	v	1000
90094C	—根管重新治療在X光片上root canal內顯現出radioopaque等有obstruction之根管等個案，以根管數計算。	v	v	v	v	1000
90095C	—符合附表3.3.1標準之多根管根管治療。(雙根管)	v	v	v	v	1000
90096C	—符合附表3.3.1標準之多根管根管治療。(三根管)	v	v	v	v	1500
90097C	—符合附表3.3.1標準之多根管根管治療。(四根管)	v	v	v	v	2000
90098C	—符合附表3.3.1標準之多根管根管治療。(五根及五根以上根管) 上列支付項目90091C-90098C申報說明如下列： 註：1. 90091C-90094C須檢附術前或術後舉證之X光片，其餘需附診斷、測量長度及充填完成之X光片（X光片費用已內含）。 2. GP過度充填(over filling)不得申報90095C-90098C。	v	v	v	v	2500

第三節 牙周病學 Periodontics (91001~91014, 91088, 91104, 91114)

編號	診療項目	基層院所	地區醫院	區域醫院	醫學中心	支付點數
91005C	口乾症牙結石清除-全口 註：1.適用口乾症患者之牙醫醫療服務申報。 2.限有治療需要之患者每九十天最多申報一次。	v	v	v	v	600

第四節 口腔顎面外科 Oral Surgery (92001~92072, 92088-92089)

第一項 處置及門診手術

編號	診療項目	基層院所	地區醫院	區域醫院	醫學中心	支付點數
92004C	口外切開排膿 Extraoral incision & drainage 註：1.腫脹區切開，引流，清創放置引流管並以縫線固定，傷口縫合及局部麻醉費用已內含。 2.限蜂窩性組織炎及組織間隙膿瘍申報。	v	v	v	v	2000
92015C	單純齒切除術 Odontectomy, simple case 註：1.依牙醫門診總額支付制度臨床指引申報。 2.包括牙瓣修整術，需檢附X光片(flap repair) 3.本項目X光片及局部麻醉費用已內含。 4.適用於軟組織阻生齒或阻生齒骨頭覆蓋牙冠未及三分之二者。 5.阻生齒含智齒、白齒、小白齒、犬齒、門齒、側門齒及贅生齒等。	v	v	v	v	2100
92016C	複雜齒切除術 Odontectomy, complicated case 註：1.依臨床治療指引相關條文申報。 2.包括牙瓣修整術，需檢附X光片(flap repair)。 3.本項目X光片及局部麻醉費用已內含。	v	v	v	v	3600

編號	診療項目	基層院所	地區醫院	區域醫院	醫學中心	支付點數
92017C	囊腫摘除術 Cystic enucleation — 小 small < 2cm	v	v	v	v	3000
92018B	— 中 middle 2-4cm		v	v	v	3500
92019B	— 大 large > 4cm 註：1.申報費用應檢附X光片及病理檢查報告。 2. 92017C、92018B及92019B等三項支付點數包含局部麻醉及拆線費用在內。		v	v	v	5000
92030C	前齒根尖切除術 Apicoectomy-anterior 註：1.需附術前及術後X光片以為審核（X光片及局部麻醉費用已內含）。 2.同一醫療院所二年內不得再申報此項。	v	v	v	v	1800
92031C	小白齒根尖切除術 Apicoectomy-premolar 註：1.需附術前及術後X光片以為審核（X光片及局部麻醉費用已內含）。 2.同一醫療院所二年內不得再申報此項。	v	v	v	v	2800
92032C	大白齒根尖切除術 Apicoectomy-molar 註：1.需附術前及術後X光片以為審核（X光片及局部麻醉費用已內含）。 2.同一醫療院所二年內不得再申報此項。	v	v	v	v	4000
92033C	牙齒切半術或牙根切斷術 Hemisection or root amputation 註：需附術前及術後X光片以為審核（X光片及局部麻醉費用已內含）。	v	v	v	v	1500
92045B	自體牙齒移植 Autotransplantation 註：1.需檢附術前X光片以為審核（局部麻醉費用已內含）。 2.含拔牙至固定為止。		v	v	v	2010
92047B	顎關節內注射 Intraarticular injection		v	v	v	400
92049B	黏膜下注射 Submucosal injection		v	v	v	400
92051B	塗氟 Fluoride application 註：1.限頭頸部病患電療開始進行後施行申報。 2.含材料費。		v	v	v	500
92052B	閉塞器裝置或手術導引板 Surgical stent (splint) 註：1.限顎骨齒列外傷、顎部手術及癌症或腫瘤		v	v	v	5000

編號	診療項目	基層院所	地區醫院	區域醫院	醫學中心	支付點數
	病人手術後處理。 2.含材料費。					
92053B	咬合板治療 Occlusal bite splint 註：1.為同一療程，含診斷、所有處置、日後調整費及材料費。 2.病歷應詳實記載處置過程並附術後照片（照片費用內含）。 3.一年內不得重覆申報本項。		v	v	v	4000
92054B	軟性咬合器治療 Soft splint 註：含材料費。		v	v	v	500
92069B	複雜型顱顎障礙症之特殊咬合板 Special occlusal bite splint treatment for complicated craniomandibular disorders 註： 一、本項須符合下列顱顎障礙症功能檢查所述適應症中2項（含）以上，且經藥物或其他保守性治療一個月仍無效始得施行。 二、適應症： 1.下顎運動最大張口距：小於35mm。 2.終極試驗：大於5mm 或小於1mm。 3.顱顎關節雜音之聽診：單或雙側具彈響（clicking sound）或軋髮音（crepitus sound）。 4.顱顎關節區觸診：單或雙側有壓痛。 5.外翼狀肌之拮抗試驗：單或雙側為「+」。 6.咀嚼肌觸診之檢查結果：一個以上肌肉之觸診結果為「+」。 三、一年內不得重複申報 92053 B 及本項。		v	v	v	7000
92072C	口乾症塗氟 Fluoride application 註：1.限口乾症患者施行申報。 2.含材料費。 3.90天可申報乙次。	v	v	v	v	500
92089B	氟托(單顎) 註： 1.限頭頸部癌症病患放射性治療後施行申報。 2.需經印模後以乙烯-乙烯聚合醇共聚物（Ethylene-vinyl Copolymer）材質客製化氟托。 3.一年內不得重覆申報本項。		v	v	v	1500

附表 3.3.3 牙醫相對合理門診點數給付原則

一、實施範圍定義：

(二)下列牙醫師不適用本原則之折付方式：

1.花東地區已結算之最近 4 季平均點值超過 1.15，該年度該區之專任醫師。

2.專科醫師。

3.該鄉鎮市區每位牙醫師平均服務人口在 4500 人以上之專任牙醫師。

4.該鄉鎮市區只有一位之專任牙醫師。

5.除 1、2、3、4 點所列以外之山地離島地區牙醫師如有特殊情況，得向總額受託單位提出申請，並經牙醫總額支付委員同意者。

註：以上第 2 項專科醫師，係中華民國牙醫公會全國聯合會按季提供之轉診加成專科醫師名單之醫師；第 3 項鄉鎮市區人口數以內政部統計為準，牙醫師以同期保險人醫院及基層院所牙醫師數統計為準，半年公告一次名單；第 1、3、4 項半年公告一次。

公告六 醫事人員整批積分查詢清冊

資料來源：桃園縣牙醫師公會 製表人：劉淑媛 列表日期：2014年1月22日

編號	姓名	積分統計期間	專業課程	倫理課程	品質課程	法規課程	特殊議題課程		符合換照資格	編號	姓名	積分統計期間	專業課程	倫理課程	品質課程	法規課程	特殊議題課程		符合換照資格
			有效積分	有效積分	有效積分	有效積分	感染管制	兩性議題					有效積分	有效積分	有效積分	有效積分	感染管制	兩性議題	
1	張富國	2008/01/23 ~ 2014/01/22	44	5	2	2	Y	Y	N	47	廖文彬	2009/04/23 ~ 2015/04/22	164	8	13	2	Y	Y	Y
2	吳義森	2009/04/23 ~ 2015/04/22	215.2	18	17	4	N	Y	N	48	陳信忠	2009/04/23 ~ 2015/04/22	128	11	8	2	N	Y	N
3	張煊富	2009/04/23 ~ 2015/04/22	635.6	18	40.2	6	Y	Y	Y	49	溫裕松	2009/02/03 ~ 2015/02/02	174.8	16.4	22.2	6.4	N	Y	N
4	楊清忠	2009/04/23 ~ 2015/04/22	365.8	12	14.8	6	N	Y	N	50	歐陽芬	2009/04/23 ~ 2015/04/22	210.6	17	6	4	N	Y	N
5	蔡春長	2009/04/23 ~ 2015/04/22	138.8	8	10	6	Y	Y	N	51	林凱威	2009/04/23 ~ 2015/04/22	488	24.2	5.4	5.8	Y	Y	Y
6	李宏仁	2009/04/23 ~ 2015/04/22	133	12	14	4	N	Y	N	52	沈裕福	2009/04/23 ~ 2015/04/22	401.8	14.8	75	4.8	Y	Y	Y
7	黃坤泰	2009/04/23 ~ 2015/04/22	218.4	10	6	2	N	Y	N	53	李保源	2009/04/23 ~ 2015/04/22	169	15	19	5	N	Y	N
8	鄭宗和	2009/04/23 ~ 2015/04/22	103	13	9	4	N	Y	N	54	徐啓東	2009/04/23 ~ 2015/04/22	887	20.4	58	18.8	Y	Y	Y
9	黃崇智	2009/04/23 ~ 2015/04/22	161.7	12	9	4	N	Y	N	55	涂光華	2009/04/23 ~ 2015/04/22	133.2	10	9	12	N	Y	N
10	何博雄	2009/04/23 ~ 2015/04/22	278.6	14	11.4	4	Y	Y	Y	56	杜新運	2009/04/23 ~ 2015/04/22	434.4	21.8	21	16.34	N	Y	N
11	謝炳烘	2009/04/23 ~ 2015/04/22	326.8	16	10.4	4	Y	Y	Y	57	許世明	2009/04/23 ~ 2015/04/22	328.6	19.5	196.7	65.4	Y	Y	Y
12	李碩夫	2009/04/23 ~ 2015/04/22	217.2	13	9	7	N	Y	N	58	何逢森	2009/04/23 ~ 2015/04/22	214.4	10	9	4	N	Y	N
13	劉福潤	2009/04/23 ~ 2015/04/22	36	0	6	0	N	Y	N	59	姚英超	2009/04/23 ~ 2015/04/22	564.2	12	8	2	N	Y	N
14	郭宗桂	2009/04/23 ~ 2015/04/22	112.2	10	22.2	4	N	Y	N	60	呂通吉	2009/04/23 ~ 2015/04/22	230	13	14	4	Y	Y	Y
15	吳東山	2009/04/23 ~ 2015/04/22	170	15	9	4	N	Y	N	61	詹鳳蘭	2009/04/23 ~ 2015/04/22	349.2	13.8	13.6	4	Y	Y	Y
16	饒月生	2009/04/23 ~ 2015/04/22	110	10	10	6	Y	Y	N	62	劉淑玲	2009/04/23 ~ 2015/04/22	287.4	10	11	8	Y	Y	Y
17	劉俊榮	2009/04/23 ~ 2015/04/22	86	10	8	4	N	Y	N	63	江聰鷹	2009/04/23 ~ 2015/04/22	152.2	15	8	4	N	Y	N
18	林盛榮	2009/04/23 ~ 2015/04/22	782.2	12	9	6	N	Y	N	64	陳志洋	2009/04/23 ~ 2015/04/22	178.6	10	12	4	N	Y	N
19	柯炯祥	2009/04/23 ~ 2015/04/22	276	23	18	4	Y	Y	Y	65	林義明	2009/04/23 ~ 2015/04/22	358.3	12.4	18.6	6.4	N	Y	N
20	徐彥郎	2009/04/23 ~ 2015/04/22	188.4	10	9.6	4	Y	Y	Y	66	何紹海	2009/04/23 ~ 2015/04/22	175	12	8	4	N	Y	N
21	賴宏晃	2009/04/23 ~ 2015/04/22	93.6	13	11	4	N	Y	N	67	李樹清	2009/04/23 ~ 2015/04/22	386	21	20.4	9	Y	Y	Y
22	黃亦昇	2009/04/23 ~ 2015/04/22	570.6	10	52.2	4	Y	Y	Y	68	陳文和	2009/04/23 ~ 2015/04/22	118.6	11.2	24.8	4	Y	Y	Y
23	林文煜	2009/04/23 ~ 2015/04/22	118.2	10	8	4	N	Y	N	69	謝文雄	2009/04/23 ~ 2015/04/22	148.2	10	8	4	N	Y	N
24	溫宏茂	2009/04/23 ~ 2015/04/22	157.4	10	11	8	Y	Y	Y	70	李永宜	2009/04/23 ~ 2015/04/22	311.1	15	12	4	Y	Y	Y
25	林純超	2009/04/23 ~ 2015/04/22	174	10	9	4	N	Y	N	71	祝瑞宏	2009/04/23 ~ 2015/04/22	292.7	12	13	10	Y	Y	Y
26	江永福	2009/04/23 ~ 2015/04/22	156	13	9	4	N	Y	N	72	王思平	2009/04/23 ~ 2015/04/22	163.2	13	13	4	Y	Y	Y
27	楊嘉國	2009/04/23 ~ 2015/04/22	154	17	18	4	Y	Y	Y	73	鄭岳旻	2008/01/23 ~ 2014/01/22	180.6	13	10	8	Y	Y	Y
28	林崧池	2009/04/23 ~ 2015/04/22	558	10	14.6	16	N	Y	N	74	陳煌猷	2009/04/23 ~ 2015/04/22	228.2	10	9	4	N	Y	N
29	王金順	2009/04/23 ~ 2015/04/22	252.2	33	62.4	25.6	Y	Y	Y	75	傅德鈞	2009/04/23 ~ 2015/04/22	86	10	8	4	N	Y	N
30	邱榮煌	2009/04/23 ~ 2015/04/22	62	8	8	2	N	Y	N	76	陳慶星	2009/04/23 ~ 2015/04/22	325.5	10	38.4	4	Y	Y	Y
31	陳蒼柏	2009/04/23 ~ 2015/04/22	305.8	11	13	5	Y	Y	Y	77	劉添財	2009/04/23 ~ 2015/04/22	267.1	10	21.2	4	N	Y	N
32	王吳淑卿	2009/04/23 ~ 2015/04/22	212.4	24	27.6	11.4	N	Y	N	78	王大成	2009/04/23 ~ 2015/04/22	401.2	8	8	2	Y	Y	Y
33	林清堯	2009/04/23 ~ 2015/04/22	157	10	15	10	Y	Y	Y	79	許瑞芬	2009/04/23 ~ 2015/04/22	206	13	8	4	N	Y	N
34	張國偉	2009/04/23 ~ 2015/04/22	499.1	14.4	22	4	N	Y	N	80	陳澤宏	2009/04/23 ~ 2015/04/22	240.8	10	9	4	N	Y	N
35	羅一植	2009/04/23 ~ 2015/04/22	117	10	11	8	Y	Y	N	81	賴啓光	2009/04/23 ~ 2015/04/22	127	10	7	2	N	Y	N
36	潘志賢	2009/04/23 ~ 2015/04/22	158	12	15	4	Y	Y	Y	82	張治宏	2009/04/23 ~ 2015/04/22	184.6	10	9	4	N	Y	N
37	楊翠汝	2009/04/23 ~ 2015/04/22	213.8	10	3	4	N	Y	N	83	黃國斌	2009/04/23 ~ 2015/04/22	189.1	12	8	4	N	Y	N
38	李後基	2009/04/23 ~ 2015/04/22	163	14	8	2	N	Y	N	84	馮輝雲	2009/04/23 ~ 2015/04/22	247.8	25.2	42.2	4	Y	Y	Y
39	黃建宏	2009/04/23 ~ 2015/04/22	226.6	11	16	11	Y	Y	Y	85	蕭明珠	2009/04/23 ~ 2015/04/22	160.2	13	9	4	N	Y	N
40	陳秋彥	2009/04/23 ~ 2015/04/22	519.3	16	6	2	N	Y	N	86	黃南正	2009/04/23 ~ 2015/04/22	137	18	12	4	Y	Y	N
41	楊貴郎	2009/04/23 ~ 2015/04/22	164.3	20.5	35.4	23.9	Y	Y	Y	87	林奇宏	2011/06/15 ~ 2017/06/14	117.1	8	8.2	2	N	Y	N
42	彭福佑	2009/04/23 ~ 2015/04/22	298.8	10	4	4	N	Y	N	88	鄭偉業	2009/04/23 ~ 2015/04/22	182.6	14	22.4	4	Y	Y	Y
43	黃志成	2009/04/23 ~ 2015/04/22	162	16.2	23.5	4	N	Y	N	89	蘇連春	2009/04/23 ~ 2015/04/22	490.1	2	8	2	N	Y	N
44	陳萬基	2009/04/23 ~ 2015/04/22	142.2	12	12.6	16.4	N	Y	N	90	葉斯柔	2009/04/23 ~ 2015/04/22	455.8	10	11	5	N	Y	N
45	簡德彰	2009/04/23 ~ 2015/04/22	214.8	12	26.8	6.4	N	Y	N	91	王長鍵	2009/04/23 ~ 2015/04/22	141	10	8	4	N	Y	N
46	路永光	2009/04/23 ~ 2015/04/22	181	7	15	6.4	N	Y	N	92	王本仁	2009/04/23 ~ 2015/04/22	106	10	8	4	N	Y	N

編號	姓名	積分統計期間	專業課程有效積分	倫理課程有效積分	品質課程有效積分	法規課程有效積分	特殊議題課程感染管制	特殊議題課程兩性議題	符合換照資格	編號	姓名	積分統計期間	專業課程有效積分	倫理課程有效積分	品質課程有效積分	法規課程有效積分	特殊議題課程感染管制	特殊議題課程兩性議題	符合換照資格
93	夏德仁	2009/04/23 ~ 2015/04/22	460.4	18.1	11.6	15.5	N	Y	N	143	張自求	2009/04/23 ~ 2015/04/22	283.4	10	16.4	6.4	N	Y	N
94	黃奇卿	2009/04/23 ~ 2015/04/22	540.1	19	7	13.34	N	Y	N	144	劉建宏	2009/04/23 ~ 2015/04/22	225	10	9	4	N	Y	N
95	范姜清仁	2009/04/23 ~ 2015/04/22	161.4	13	8.4	4.4	N	Y	N	145	陳奕永	2009/04/23 ~ 2015/04/22	442.9	12	32.8	16.6	Y	Y	Y
96	張文炳	2009/04/23 ~ 2015/04/22	915.3	44	70.6	15.6	Y	Y	Y	146	鍾振騰	2009/04/23 ~ 2015/04/22	360.56	10	9	10	N	Y	N
97	王耿堂	2009/04/23 ~ 2015/04/22	164.2	13	9	4	N	Y	N	147	曾文昌	2009/04/23 ~ 2015/04/22	120.2	13	18	13.6	N	Y	N
98	李偉和	2009/04/23 ~ 2015/04/22	190	10	9	4	N	Y	N	148	徐壽良	2009/04/23 ~ 2015/04/22	441	10	6	4	N	Y	N
99	李訓諭	2009/04/23 ~ 2015/04/22	816.5	16	14.6	6	Y	Y	Y	149	陳春明	2009/04/23 ~ 2015/04/22	282.6	12	37.6	8.4	Y	Y	Y
100	周永屏	2009/04/23 ~ 2015/04/22	153.4	2	8.6	2	Y	Y	N	150	陳昱宏	2009/04/23 ~ 2015/04/22	398.2	12	35.8	14.8	Y	Y	Y
101	鄭堯成	2009/04/23 ~ 2015/04/22	268	15	55.2	14.4	Y	Y	Y	151	章仁懷	2009/04/23 ~ 2015/04/22	148	15	11	4	N	Y	N
102	曾賢正	2009/04/23 ~ 2015/04/22	542.4	10	9	5	N	Y	N	152	賴惠美	2009/04/23 ~ 2015/04/22	198	16.6	9.2	4	N	Y	N
103	梁興祖	2009/04/23 ~ 2015/04/22	97.2	10	8	4	N	Y	N	153	邱秋源	2009/04/23 ~ 2015/04/22	141	8	8	2	N	Y	N
104	陳曉光	2009/04/23 ~ 2015/04/22	86	10	8	4	N	Y	N	154	江崇輝	2009/04/23 ~ 2015/04/22	171	12	10.6	7	N	Y	N
105	廖永楷	2009/04/23 ~ 2015/04/22	642.4	17.4	5	9.4	N	Y	N	155	莊榮智	2009/04/23 ~ 2015/04/22	486.4	0	15	3	N	Y	N
106	陳金水	2009/04/23 ~ 2015/04/22	247	17	14	4	N	Y	N	156	楊國瓚	2009/04/23 ~ 2015/04/22	290.8	10	9	4	N	Y	N
107	張偉明	2009/04/23 ~ 2015/04/22	517.5	10	20.2	10	N	Y	N	157	許志瑛	2009/04/23 ~ 2015/04/22	136	13	8	4	N	Y	N
108	林佳燕	2009/04/23 ~ 2015/04/22	187	16.2	28.2	4	Y	Y	Y	158	陳霖茂	2009/04/23 ~ 2015/04/22	148.6	13	29.6	4	Y	Y	Y
109	張憲筆	2009/04/23 ~ 2015/04/22	138	12	14	4	N	Y	N	159	曾曉文	2009/04/29 ~ 2015/04/28	94	10	8	4	N	Y	N
110	林國禎	2009/04/23 ~ 2015/04/22	126	12	11	8	Y	Y	N	160	龔哲模	2009/04/23 ~ 2015/04/22	250.2	10	8	4	N	Y	N
111	張德昌	2009/04/24 ~ 2015/04/23	198	2	5	2	N	Y	N	161	陳偉南	2009/06/25 ~ 2015/06/24	154.9	10	12.6	9.2	N	Y	N
112	郭佳育	2009/04/23 ~ 2015/04/22	86.2	8	7	5	N	Y	N	162	王治國	2009/04/23 ~ 2015/04/22	190	10	16	10	Y	Y	Y
113	宋洪德	2009/04/23 ~ 2015/04/22	161	10	9	4	N	Y	N	163	王宏仁	2009/04/23 ~ 2015/04/22	233.4	12	12.8	6	Y	Y	Y
114	黃炳日	2009/04/23 ~ 2015/04/22	149.6	14	18.8	4	Y	Y	Y	164	陳忠正	2009/04/23 ~ 2015/04/22	186.8	15	13	4	Y	Y	Y
115	柯俊宇	2009/04/23 ~ 2015/04/22	556.1	8	20.2	2	N	Y	N	165	謝東儒	2009/04/23 ~ 2015/04/22	115.2	12	8	4	N	Y	N
116	簡恆嘉	2009/04/23 ~ 2015/04/22	112	14	19	4	Y	Y	N	166	何良善	2009/04/23 ~ 2015/04/22	111.2	10	8	4	N	Y	N
117	陳憲江	2009/04/23 ~ 2015/04/22	138	13	13	4	Y	Y	N	167	張昭雄	2009/04/23 ~ 2015/04/22	143	12	8	4	N	Y	N
118	蔡維修	2009/04/23 ~ 2015/04/22	922.96	15	27.4	18.4	N	Y	N	168	戴鴻鈞	2009/04/23 ~ 2015/04/22	89	12	9	4	N	Y	N
119	陳明仁	2009/04/23 ~ 2015/04/22	325	12	46.6	20.6	Y	Y	Y	169	曾廣藩	2009/04/23 ~ 2015/04/22	584.3	12	23.4	2	N	Y	N
120	朱獻堂	2009/04/23 ~ 2015/04/22	157.2	10	10	8	N	Y	N	170	王連興	2009/04/23 ~ 2015/04/22	365.3	10	6	4	N	Y	N
121	蔣台林	2009/04/23 ~ 2015/04/22	248.4	8	18.4	12	Y	Y	Y	171	張歐漢	2009/04/23 ~ 2015/04/22	191.2	18	15	4	N	Y	N
122	黃淑芬	2009/04/23 ~ 2015/04/22	750.3	15	15.6	4	N	Y	N	172	朱中浩	2009/02/16 ~ 2015/02/15	165	12	8	4	N	Y	N
123	張嘉豪	2009/04/23 ~ 2015/04/22	153	13	12	4	Y	Y	Y	173	鄭炳修	2009/04/23 ~ 2015/04/22	139	15	10	4	N	Y	N
124	陳素玉	2009/04/23 ~ 2015/04/22	119.2	10	9	4	N	Y	N	174	薛博隆	2009/04/23 ~ 2015/04/22	352.6	12	10.4	2	Y	Y	Y
125	何逢原	2009/04/23 ~ 2015/04/22	138	10	8	4	N	Y	N	175	郭慧敏	2009/04/23 ~ 2015/04/22	217.4	13	9	4	N	Y	N
126	吳啓明	2009/04/23 ~ 2015/04/22	1063.3	11.2	67.2	6.4	Y	Y	Y	176	劉智亮	2009/04/23 ~ 2015/04/22	115	12	8	4	N	Y	N
127	郭偉軍	2009/04/23 ~ 2015/04/22	86	10	8	4	N	Y	N	177	洪銘謙	2009/04/23 ~ 2015/04/22	279.6	7	60.8	4	Y	Y	Y
128	馬占驊	2009/04/23 ~ 2015/04/22	146	8	26.2	2	N	Y	N	178	王鵬飛	2009/04/23 ~ 2015/04/22	512.8	14	14.4	4	Y	Y	Y
129	張振輝	2009/04/23 ~ 2015/04/22	202.4	15	10.4	6.4	N	Y	N	179	黃立忠	2009/04/23 ~ 2015/04/22	1808	21.4	39.2	9	Y	Y	Y
130	謝章信	2009/04/23 ~ 2015/04/22	201.8	8	6	2	N	Y	N	180	楊瑞賢	2009/04/23 ~ 2015/04/22	403.7	8	4	2	N	Y	N
131	蔡婉如	2009/04/23 ~ 2015/04/22	96	2	6	2	N	N	N	181	呂芳紹	2009/04/23 ~ 2015/04/22	160.8	8	12	2	Y	Y	Y
132	徐加芬	2009/04/23 ~ 2015/04/22	145	15	13	4	Y	Y	N	182	高慧娟	2009/04/23 ~ 2015/04/22	102.4	2	9.6	6	Y	Y	N
133	游偉斌	2009/04/23 ~ 2015/04/22	157.2	10	23.8	2	N	Y	N	183	洪德堃	2009/04/28 ~ 2015/04/27	154.2	13	10.4	8.8	Y	Y	Y
134	游宏陽	2009/04/23 ~ 2015/04/22	269.4	10	9	10	N	Y	N	184	黃佳慧	2009/03/19 ~ 2015/03/18	169.8	12	9	4	N	Y	N
135	鄭文祿	2009/04/23 ~ 2015/04/22	333.4	16.8	8	10.94	N	Y	N	185	劉奕傑	2009/04/23 ~ 2015/04/22	136	13	8	4	N	Y	N
136	高陳叔生	2009/04/23 ~ 2015/04/22	619.8	27.4	207.6	11.2	Y	Y	Y	186	鄭化智	2009/04/23 ~ 2015/04/22	130	10	9	8	N	Y	N
137	劉雲昊	2009/04/23 ~ 2015/04/22	260.6	10	9	4	N	Y	N	187	徐周殷	2009/04/23 ~ 2015/04/22	172.4	10	8	4	N	Y	N
138	陳學偉	2009/04/23 ~ 2015/04/22	666.9	10	25.8	8.8	Y	Y	Y	188	陳兆琪	2009/04/23 ~ 2015/04/22	176.2	15	14.6	4	Y	Y	Y
139	王森滄	2009/04/23 ~ 2015/04/22	172	13	6	7	N	Y	N	189	麥乃康	2009/04/23 ~ 2015/04/22	255.2	10	12	4	N	Y	N
140	陳秀華	2009/04/23 ~ 2015/04/22	104.8	12	13	4	Y	Y	N	190	黃炫儒	2009/04/23 ~ 2015/04/22	472.3	15.8	21.6	6	N	Y	N
141	蔡蔭玲	2009/04/23 ~ 2015/04/22	459.2	36.8	43.2	4	Y	Y	Y	191	陳玉侑	2009/04/23 ~ 2015/04/22	92	10	9	4	N	Y	N
142	楊政寧	2009/04/23 ~ 2015/04/22	139	13	9	4	N	Y	N	192	林樹炫	2009/04/23 ~ 2015/04/22	157.6	15	12	6	N	Y	N



編號	姓名	積分統計期間	專業課程有效積分	倫理課程有效積分	品質課程有效積分	法規課程有效積分	特殊議題課程感染管制	兩性議題	符合換照資格
193	范振凱	2009/04/23 ~ 2015/04/22	92	10	4	4	N	Y	N
194	范宏偉	2009/04/23 ~ 2015/04/22	469.5	15	28	20	Y	Y	Y
195	劉得坤	2009/04/23 ~ 2015/04/22	173	0	4	0	N	Y	N
196	范揚錦	2009/04/23 ~ 2015/04/22	150.2	10	8	4	N	Y	N
197	鄭憶真	2009/04/23 ~ 2015/04/22	225.8	14	22	15.6	N	Y	N
198	蘇修正	2009/04/23 ~ 2015/04/22	151	8	8	2	N	Y	N
199	林茂昌	2009/04/23 ~ 2015/04/22	193.2	15	15	4	N	Y	N
200	范揚富	2009/04/23 ~ 2015/04/22	89	10	8	4	N	Y	N
201	鄭琦玟	2009/04/23 ~ 2015/04/22	367.8	10	12.4	6.4	N	Y	N
202	陳諷君	2009/04/23 ~ 2015/04/22	113.4	10	17	4	N	Y	N
203	黃訓國	2009/04/23 ~ 2015/04/22	225	17	17.6	4	N	Y	N
204	謝曾安	2009/04/23 ~ 2015/04/22	1268.4	19.4	46.2	8.4	Y	Y	Y
205	周克中	2009/04/23 ~ 2015/04/22	371.2	13	25.4	7	N	Y	N
206	呂勝健	2009/04/23 ~ 2015/04/22	94	10	8	8	N	Y	N
207	陳弘鈞	2009/04/23 ~ 2015/04/22	23.4	8	5.6	2	N	Y	N
208	呂清朗	2009/04/23 ~ 2015/04/22	212	10	8	11	N	Y	N
209	黃義賢	2009/04/23 ~ 2015/04/22	192	13	8	7	N	Y	N
210	葉碩儒	2009/04/23 ~ 2015/04/22	240.6	15	9	4	N	Y	N
211	林國瑞	2009/04/23 ~ 2015/04/22	408.5	11.8	17.4	4	N	Y	N
212	蔣琪	2009/04/23 ~ 2015/04/22	267	15	12	4	N	Y	N
213	李政毅	2009/04/23 ~ 2015/04/22	454.7	15	8.8	4	N	Y	N
214	趙慶祥	2009/04/23 ~ 2015/04/22	173.8	15	8	7	N	Y	N
215	范姜壯青	2009/04/23 ~ 2015/04/22	218	13	9	4	N	Y	N
216	何怡萍	2009/04/23 ~ 2015/04/22	171.1	13	9	4	N	Y	N
217	江耀光	2009/04/23 ~ 2015/04/22	168	10	8	4	N	Y	N
218	吳元昌	2009/04/23 ~ 2015/04/22	164.8	16.2	26	4	Y	Y	Y
219	林浩然	2009/04/23 ~ 2015/04/22	208.2	10	6	4	N	Y	N
220	徐茂隆	2009/04/23 ~ 2015/04/22	99	10	9	4	N	Y	N
221	陳建川	2009/04/23 ~ 2015/04/22	222.2	11.2	13.4	4	Y	Y	Y
222	羅文馨	2009/04/23 ~ 2015/04/22	188	10	8	4	N	Y	N
223	邱士源	2009/04/23 ~ 2015/04/22	144	12	8	4	N	Y	N
224	陳逢良	2009/04/23 ~ 2015/04/22	368.8	12	11.6	2	N	Y	N
225	莊照平	2009/04/23 ~ 2015/04/22	141	15	11	4	N	Y	N
226	黃文凱	2009/04/23 ~ 2015/04/22	357.7	12	13.6	10	Y	Y	Y
227	羅伯雄	2009/04/23 ~ 2015/04/22	613.8	16	21.2	18.8	Y	Y	Y
228	古秀傳	2009/04/23 ~ 2015/04/22	206.8	8	10	2	N	Y	N
229	詹益瑩	2009/04/23 ~ 2015/04/22	159.8	11.2	28.4	6.4	Y	Y	Y
230	林健成	2009/04/23 ~ 2015/04/22	359.7	12	8	4	N	Y	N
231	溫泳淇	2009/04/23 ~ 2015/04/22	427.2	10	16.6	4	Y	Y	Y
232	林文彬	2009/04/23 ~ 2015/04/22	338.6	16	8	4	N	Y	N
233	林於崧	2009/04/23 ~ 2015/04/22	299.8	10	8	4	N	Y	N
234	徐慕文	2009/04/23 ~ 2015/04/22	189	14	6.4	10	Y	Y	Y
235	徐欽俊	2009/04/23 ~ 2015/04/22	153.6	10	8	4	N	Y	N
236	關淑文	2009/04/23 ~ 2015/04/22	255.4	12	8	4	N	Y	N
237	蕭惠民	2009/04/23 ~ 2015/04/22	124	8	13.6	2	Y	Y	N
238	張復中	2009/04/23 ~ 2015/04/22	335.2	14.4	9.4	4.4	N	Y	N
239	顧長順	2009/04/23 ~ 2015/04/22	796.5	37	154.4	23.2	Y	Y	Y
240	趙領英	2009/04/23 ~ 2015/04/22	164	21	11	4	N	Y	N
241	陳瑤浩	2009/04/23 ~ 2015/04/22	232.4	0	10	4.8	Y	Y	N
242	趙國仁	2009/04/23 ~ 2015/04/22	162	15	8	4	N	Y	N

編號	姓名	積分統計期間	專業課程有效積分	倫理課程有效積分	品質課程有效積分	法規課程有效積分	特殊議題課程感染管制	兩性議題	符合換照資格
243	蕭敬愷	2009/04/23 ~ 2015/04/22	251.1	11.8	8	4	N	Y	N
244	翁青山	2009/04/23 ~ 2015/04/22	186	14	35	12	Y	Y	Y
245	陳翎綾	2009/04/23 ~ 2015/04/22	243	26	40.6	8.8	Y	Y	Y
246	簡清志	2009/04/23 ~ 2015/04/22	199.4	10	21.2	4	N	Y	N
247	郝經華	2009/04/23 ~ 2015/04/22	104	10	8	4	N	Y	N
248	林鈺堂	2009/04/23 ~ 2015/04/22	189	15.2	25.8	5.2	N	Y	N
249	陳世潔	2009/04/23 ~ 2015/04/22	143	13	8	4	N	Y	N
250	梁家隆	2009/04/23 ~ 2015/04/22	109.4	12	13	4	Y	Y	N
251	古兆翔	2009/04/23 ~ 2015/04/22	137.6	10	10	4	N	Y	N
252	張晉維	2009/04/23 ~ 2015/04/22	418.4	17	22	13.6	N	Y	N
253	邱創彬	2009/04/23 ~ 2015/04/22	86	10	8	4	N	Y	N
254	趙開澎	2009/04/23 ~ 2015/04/22	392.6	16	10.6	6	Y	Y	Y
255	葉佳斌	2009/04/23 ~ 2015/04/22	465	10	8	4	N	Y	N
256	張嘉言	2009/04/23 ~ 2015/04/22	209.6	10	10.4	6.4	N	Y	N
257	歐亦焜	2009/04/23 ~ 2015/04/22	2183.3	12	44.2	10.8	Y	Y	Y
258	孫金銘	2009/04/23 ~ 2015/04/22	623.1	17	11.4	14	Y	Y	Y
259	藍憲照	2009/04/23 ~ 2015/04/22	171	13	9	4	N	Y	N
260	陳淑萍	2009/04/23 ~ 2015/04/22	178.6	24	43.6	29.6	Y	Y	Y
261	徐仲逸	2009/04/23 ~ 2015/04/22	641.6	13	15.6	9	N	Y	N
262	林世雄	2009/04/23 ~ 2015/04/22	182.4	10	10	4	Y	Y	Y
263	黃乃靖	2009/04/23 ~ 2015/04/22	172.4	16	12.2	8	N	Y	N
264	王肖龍	2009/02/20 ~ 2015/02/19	863.5	12	6	5	N	Y	N
265	沈德泓	2009/04/23 ~ 2015/04/22	431.2	10	12.8	4	N	Y	N
266	黃子宏	2009/04/23 ~ 2015/04/22	128	0	8	0	N	Y	N
267	莊慧真	2009/04/23 ~ 2015/04/22	171.2	15	9	4	N	Y	N
268	鄭國成	2009/04/23 ~ 2015/04/22	194	12	18	4	Y	Y	Y
269	陳仕芳	2009/04/23 ~ 2015/04/22	105	10	26	4	N	Y	N
270	張旭林	2009/04/23 ~ 2015/04/22	169.6	8	8	4.4	N	Y	N
271	黃安足	2009/04/23 ~ 2015/04/22	145	10	31.6	4	Y	Y	Y
272	彭德正	2009/04/23 ~ 2015/04/22	89	10	9	4	N	Y	N
273	蘇國鈞	2009/04/23 ~ 2015/04/22	184.8	12	8	4	N	Y	N
274	蘇寶良	2009/04/23 ~ 2015/04/22	183.6	2	11.6	10	Y	Y	Y
275	戴耀宗	2009/04/23 ~ 2015/04/22	281.6	16	17	6	Y	Y	Y
276	張恕群	2009/04/23 ~ 2015/04/22	181.4	10	13	4	Y	Y	Y
277	洪曉芸	2009/04/23 ~ 2015/04/22	141.4	18	15.6	13.2	N	Y	N
278	林智俊	2009/04/23 ~ 2015/04/22	439	12	48.6	5	Y	Y	Y
279	何琪康	2009/04/23 ~ 2015/04/22	238	10	6	4	N	Y	N
280	楊智能	2009/04/23 ~ 2015/04/22	155.4	12	9	4	N	Y	N
281	劉宏德	2009/04/23 ~ 2015/04/22	124	13	17	4	N	Y	N
282	黃錦生	2009/04/23 ~ 2015/04/22	256.08	10	9	8	N	Y	N
283	陳亮彰	2009/04/23 ~ 2015/04/22	420	13	7	10	Y	Y	Y
284	潘建龍	2009/04/23 ~ 2015/04/22	424.6	16	9	4	N	Y	N
285	謝祥集	2009/04/23 ~ 2015/04/22	616.4	20	39.4	5.6	Y	Y	Y
286	梁忠諺	2009/04/23 ~ 2015/04/22	294.4	20	18.6	13.2	N	Y	N
287	陳建成	2009/04/23 ~ 2015/04/22	151	8	8	2	N	Y	N
288	洪文雄	2009/04/23 ~ 2015/04/22	103	5	6	2	N	Y	N
289	陳文智	2009/04/23 ~ 2015/04/22	194.8	8	23.2	6	N	Y	N
290	顏孝勳	2009/04/23 ~ 2015/04/22	90.8	10	8	4	N	Y	N
291	莊鴻榮	2009/04/23 ~ 2015/04/22	181	12	34	4	N	Y	N
292	蕭莉莉	2009/04/23 ~ 2015/04/22	323.8	16	12	4	Y	Y	Y

編號	姓名	積分統計期間	專業課程有效積分	倫理課程有效積分	品質課程有效積分	法規課程有效積分	特殊議題感管制	特殊議題兩性	符合換照資格	編號	姓名	積分統計期間	專業課程有效積分	倫理課程有效積分	品質課程有效積分	法規課程有效積分	特殊議題感管制	特殊議題兩性	符合換照資格
293	葉惠津	2009/04/23 ~ 2015/04/22	624.9	31	20.4	3	Y	Y	Y	343	洪祥熙	2009/04/23 ~ 2015/04/22	903.3	68.4	56.6	4.6	Y	Y	Y
294	許雅玲	2009/04/23 ~ 2015/04/22	457.2	10	8	4	N	Y	N	344	邱欣達	2009/04/23 ~ 2015/04/22	873.8	10	10	2	N	Y	N
295	李世春	2009/01/22 ~ 2015/01/21	134.2	12	8	6	N	Y	N	345	涂福利	2009/04/23 ~ 2015/04/22	347.6	16	64.6	19.4	Y	Y	Y
296	范楚煜	2009/04/23 ~ 2015/04/22	199	13	9	4	N	Y	N	346	葉建新	2009/04/23 ~ 2015/04/22	396.8	10	8	7	N	Y	N
297	許火興	2009/04/23 ~ 2015/04/22	316.7	19	39	12	Y	Y	Y	347	任義生	2009/04/23 ~ 2015/04/22	323	14	10.4	4	Y	Y	Y
298	游祥恩	2009/04/23 ~ 2015/04/22	111	20.2	52	7.4	Y	Y	N	348	蔡宗伯	2009/04/23 ~ 2015/04/22	513.18	17.6	48.2	4.4	Y	Y	Y
299	徐國祥	2009/04/23 ~ 2015/04/22	245.2	12	7	4	N	Y	N	349	徐光蔚	2009/04/23 ~ 2015/04/22	475.2	20	55	6.8	Y	Y	Y
300	陳仁崇	2009/04/23 ~ 2015/04/22	135.2	12	7.6	12	Y	Y	N	350	張士灝	2009/04/23 ~ 2015/04/22	874.7	31.6	56.4	15.4	Y	Y	Y
301	馬曉來	2009/04/23 ~ 2015/04/22	225.8	10	8	5	N	Y	N	351	林文明	2009/04/23 ~ 2015/04/22	206	10	25.6	5.2	N	Y	N
302	吳勁翼	2009/04/23 ~ 2015/04/22	74	10	6	4	N	Y	N	352	張晏祥	2009/04/23 ~ 2015/04/22	669.84	53.8	66.6	8.8	Y	Y	Y
303	宋志豪	2009/04/23 ~ 2015/04/22	812.2	4.8	76.6	2.4	Y	N	N	353	黎肇國	2009/04/23 ~ 2015/04/22	293.4	12	29.8	6	Y	Y	Y
304	謝真妮	2009/04/23 ~ 2015/04/22	672.4	8	6	2	N	Y	N	354	郭羿家	2009/04/23 ~ 2015/04/22	250.2	20	16	4	N	Y	N
305	解文蘭	2009/04/23 ~ 2015/04/22	263	25.2	16	7	N	Y	N	355	魏先嶽	2009/04/23 ~ 2015/04/22	121	10	9	4	N	Y	N
306	朱陳永仁	2009/04/23 ~ 2015/04/22	160.42	11.2	22	4	Y	Y	Y	356	林進運	2009/04/23 ~ 2015/04/22	200.1	10	12	4	N	Y	N
307	黃子誠	2009/04/23 ~ 2015/04/22	591.3	15	71.4	19.6	Y	Y	Y	357	潘昭名	2009/04/23 ~ 2015/04/22	273.4	21	13	6	N	Y	N
308	張麗慧	2009/04/23 ~ 2015/04/22	94	10	6	4	N	Y	N	358	郭立豪	2009/04/23 ~ 2015/04/22	1085.7	35.6	77.6	26.4	Y	Y	Y
309	廖美智	2009/04/23 ~ 2015/04/22	198.6	10	8	4	N	Y	N	359	梁晁華	2009/04/23 ~ 2015/04/22	521.58	34.6	29.6	5.6	Y	Y	Y
310	宋雲徵	2009/04/23 ~ 2015/04/22	1181.3	17	8	3	N	Y	N	360	李甫瑩	2009/04/23 ~ 2015/04/22	613.5	37	34.4	5.4	Y	Y	Y
311	林孝禺	2009/04/23 ~ 2015/04/22	317	12	14.4	4	Y	Y	Y	361	陳怡芬	2009/04/23 ~ 2015/04/22	520.1	14.4	38.8	3.6	Y	Y	Y
312	郭松泊	2009/04/23 ~ 2015/04/22	427.4	27.2	44.6	12	Y	Y	Y	362	鄭明仁	2009/04/23 ~ 2015/04/22	176.8	10	12	4	Y	Y	Y
313	宋鴻鈞	2009/04/23 ~ 2015/04/22	258.1	11.2	21.6	4	Y	Y	Y	363	彭嫻晴	2009/04/23 ~ 2015/04/22	563.38	14.4	30	3.6	Y	Y	Y
314	許毅豪	2009/04/23 ~ 2015/04/22	206.4	18	13.8	4	N	Y	N	364	張佩菁	2009/04/23 ~ 2015/04/22	478.6	22.8	34	6.8	Y	Y	Y
315	韋承雷	2009/04/23 ~ 2015/04/22	118	15	8	4	N	Y	N	365	王郁智	2009/04/23 ~ 2015/04/22	238.4	1.8	23.2	0	Y	N	N
316	李秀慧	2009/04/23 ~ 2015/04/22	316.4	14	8.4	5	Y	Y	Y	366	王啓中	2009/04/23 ~ 2015/04/22	157	13	12	4	Y	Y	Y
317	曾玉璋	2009/04/23 ~ 2015/04/22	124.6	10	21.2	6.8	N	Y	N	367	林忠發	2009/04/23 ~ 2015/04/22	194.8	15	13	6	N	Y	N
318	謝明宇	2009/04/23 ~ 2015/04/22	308	12	8	4	N	Y	N	368	鄭家欣	2009/04/23 ~ 2015/04/22	381.2	15.2	33.8	14	Y	Y	Y
319	杜木生	2009/04/23 ~ 2015/04/22	181	10	8	4	N	Y	N	369	林泉	2009/04/23 ~ 2015/04/22	303.2	12	9	4	N	Y	N
320	張又昌	2009/04/23 ~ 2015/04/22	246.4	10	12	4	N	Y	N	370	許榮智	2009/04/23 ~ 2015/04/22	142.8	10	10	8	Y	Y	N
321	劉遠仁	2009/04/23 ~ 2015/04/22	341.76	15	19	10	Y	Y	Y	371	林放	2009/04/23 ~ 2015/04/22	235.8	10	9	4	N	Y	N
322	孫立忠	2009/04/23 ~ 2015/04/22	103	10	11	4	N	Y	N	372	朱于燁	2009/04/23 ~ 2015/04/22	177	12	13	4	Y	Y	Y
323	謝薇寧	2009/04/23 ~ 2015/04/22	206.8	10	8	2	N	Y	N	373	董延洋	2009/04/23 ~ 2015/04/22	165	12	13	8	Y	Y	Y
324	楊燕蘋	2009/04/23 ~ 2015/04/22	324.8	18	11.2	10.4	N	Y	N	374	陳俊儒	2009/04/23 ~ 2015/04/22	243	16	10	9	N	Y	N
325	孫冀凌	2009/04/23 ~ 2015/04/22	288	20	13	15	N	Y	N	375	廖宜科	2009/04/23 ~ 2015/04/22	162	13	8	4	N	Y	N
326	李重儀	2009/04/23 ~ 2015/04/22	384.7	10	8	4	N	Y	N	376	羅濟宏	2009/02/26 ~ 2015/02/25	1678.44	18.8	29.2	18.4	Y	Y	Y
327	周昭祺	2009/04/23 ~ 2015/04/22	406.2	24	55	13.4	Y	Y	Y	377	邵國斌	2009/04/23 ~ 2015/04/22	401.6	16	17.2	10.4	N	Y	N
328	曾義雄	2009/04/23 ~ 2015/04/22	357	15	9	6	N	Y	N	378	陳陸元	2009/04/23 ~ 2015/04/22	125	13	14	7	Y	Y	N
329	楊東霖	2009/04/23 ~ 2015/04/22	162.8	13	11	4	N	Y	N	379	曾旭民	2009/06/30 ~ 2015/06/29	166.1	0	7	0	N	Y	N
330	謝欣育	2009/04/23 ~ 2015/04/22	674.5	30.1	117.6	34.1	Y	Y	Y	380	郭俊言	2009/04/23 ~ 2015/04/22	109	13	8	6	N	Y	N
331	吳立成	2009/04/23 ~ 2015/04/22	297.4	10	13	4	N	Y	N	381	張晉源	2009/04/23 ~ 2015/04/22	162	10	12	4	N	Y	N
332	黃啓章	2009/04/23 ~ 2015/04/22	123	10	8	4	N	Y	N	382	唐明欽	2009/04/23 ~ 2015/04/22	412.4	12	61.8	17.2	Y	Y	Y
333	何燦堯	2009/07/02 ~ 2015/07/01	517.4	10	12	8	N	Y	N	383	葉忠武	2009/04/23 ~ 2015/04/22	949.6	13	53	31.6	Y	Y	Y
334	陳慧玲	2009/04/23 ~ 2015/04/22	372.2	25.4	57.8	6.8	Y	Y	Y	384	黃慧敏	2009/04/23 ~ 2015/04/22	196.6	13	23.6	6.4	N	Y	N
335	黃荅蕙	2009/04/23 ~ 2015/04/22	118	10	8	4	N	Y	N	385	傅榮毅	2009/04/23 ~ 2015/04/22	121.2	10	8	4	N	Y	N
336	王新瑜	2009/04/23 ~ 2015/04/22	164	6	10	2	Y	Y	Y	386	魏攢琪	2009/04/23 ~ 2015/04/22	562.3	22.4	58.4	6.6	Y	Y	Y
337	陳為仲	2009/04/23 ~ 2015/04/22	249.6	8	9.6	4	N	Y	N	387	黃建達	2009/04/23 ~ 2015/04/22	341	1.8	8.4	3.6	N	Y	N
338	戴英志	2009/04/23 ~ 2015/04/22	131.6	18	8	4	N	Y	N	388	劉樂然	2009/05/20 ~ 2015/05/19	167.4	16	12	6	Y	Y	Y
339	邱奕立	2009/04/23 ~ 2015/04/22	962.5	20.4	31	5	Y	Y	Y	389	張勁松	2009/04/23 ~ 2015/04/22	370.82	12	23.2	4	N	Y	N
340	李怡漣	2009/04/23 ~ 2015/04/22	250.6	8	16.8	4	Y	Y	Y	390	陳建成	2009/04/23 ~ 2015/04/22	104	10	9	4	N	Y	N
341	楊光烈	2009/04/23 ~ 2015/04/22	182	10	18.4	14.4	Y	Y	Y	391	李志偉	2009/04/23 ~ 2015/04/22	160.4	10	10	4	N	Y	N
342	陳錫欽	2009/04/23 ~ 2015/04/22	180.6	13	18.6	20.4	Y	Y	Y	392	鍾廷章	2009/04/23 ~ 2015/04/22	193.8	14	27.2	8	Y	Y	Y



編號	姓名	積分統計期間	專業課程有效積分	倫理課程有效積分	品質課程有效積分	法規課程有效積分	特殊議題課程 感染管制 兩性議題	符合換照資格	編號	姓名	積分統計期間	專業課程有效積分	倫理課程有效積分	品質課程有效積分	法規課程有效積分	特殊議題課程 感染管制 兩性議題	符合換照資格		
393	王韻 絮	2009/04/23 ~ 2015/04/22	251.6	16	12	6	Y	Y	Y	443	游 豐 燦	2009/04/23 ~ 2015/04/22	98	10	8	10	N	Y	N
394	武匡 成	2009/04/23 ~ 2015/04/22	266.2	12	20	6	N	Y	N	444	何建 興	2009/04/23 ~ 2015/04/22	129.6	13	9	4	N	Y	N
395	溫麗 珠	2009/04/23 ~ 2015/04/22	139.6	4	26.8	7.2	Y	Y	N	445	余沈 毅	2009/04/23 ~ 2015/04/22	93	10	9	4	N	Y	N
396	林錦 淑	2009/04/23 ~ 2015/04/22	87.6	8	8	2	N	Y	N	446	謝佩 珊	2009/04/23 ~ 2015/04/22	586.5	14	13	4	Y	Y	Y
397	葉朴 仁	2009/04/23 ~ 2015/04/22	138	10	9	4	N	Y	N	447	葉倫 穗	2009/04/23 ~ 2015/04/22	186.8	13	8	7	N	Y	N
398	李妙 翎	2009/04/23 ~ 2015/04/22	471.4	10	11.6	4	N	Y	N	448	丁健 純	2009/04/23 ~ 2015/04/22	372.8	16	14	12	Y	Y	Y
399	蕭若 怡	2009/04/23 ~ 2015/04/22	175.5	8	19.2	2	N	Y	N	449	吳信 翰	2009/05/22 ~ 2015/05/21	107.6	8	6	2	N	Y	N
400	卓聖 光	2009/04/23 ~ 2015/04/22	247	8	8	2	N	Y	N	450	陳玟 華	2009/04/23 ~ 2015/04/22	148	15	6	4	N	Y	N
401	張啓 昱	2009/04/23 ~ 2015/04/22	125.6	13	8	4	N	Y	N	451	王湘 福	2011/11/16 ~ 2017/11/15	62.8	8	6	2	N	Y	N
402	蕭銘 哲	2009/04/23 ~ 2015/04/22	191.6	15	7	4	N	Y	N	452	潘憲 璋	2009/04/23 ~ 2015/04/22	231.8	12	37.8	4	Y	Y	Y
403	盧志 超	2009/04/23 ~ 2015/04/22	329.5	11.8	8	4	N	Y	N	453	柯其 文	2009/04/23 ~ 2015/04/22	148	10	21.8	4	Y	Y	Y
404	廖志 文	2009/04/23 ~ 2015/04/22	160	13	9	4	N	Y	N	454	柳國 川	2009/04/23 ~ 2015/04/22	288.2	10	16	4	Y	Y	Y
405	鄭銘 晏	2009/04/23 ~ 2015/04/22	174.6	12	8	4	N	Y	N	455	王健 強	2009/04/23 ~ 2015/04/22	189.28	10	10	4	N	Y	N
406	張定 正	2009/04/23 ~ 2015/04/22	266.6	17	11	12	N	Y	N	456	歐陽 黎 薇	2009/04/23 ~ 2015/04/22	429.2	42.4	46	7.2	Y	Y	Y
407	陳熙 寧	2009/04/23 ~ 2015/04/22	152.2	10	6	4	N	Y	N	457	邱士 銘	2009/04/23 ~ 2015/04/22	204	10	16	8.4	N	Y	N
408	李洲 印	2009/04/23 ~ 2015/04/22	135.2	10	14.4	8	Y	Y	N	458	吳宜 真	2008/01/23 ~ 2014/01/22	160	13	26.2	14	Y	Y	Y
409	陳素 金	2009/04/23 ~ 2015/04/22	111.8	10	10	4	N	Y	N	459	簡正 泰	2008/01/23 ~ 2014/01/22	160	13	26.2	14	Y	Y	Y
410	羅雲 清	2009/04/23 ~ 2015/04/22	249.3	5	8	3	N	Y	N	460	邱雅 萍	2009/04/23 ~ 2015/04/22	141	13	9	4	N	Y	N
411	吳修 慧	2009/04/23 ~ 2015/04/22	286.3	10	12	2	N	Y	N	461	侯文 斌	2009/04/23 ~ 2015/04/22	643.3	15	16	21	N	Y	N
412	張肇 益	2009/04/23 ~ 2015/04/22	309.4	10	16	9.4	N	Y	N	462	簡志 成	2009/04/23 ~ 2015/04/22	311.6	15	71.4	14	N	Y	N
413	柯授 耀	2009/04/23 ~ 2015/04/22	374.6	13.8	17.8	9.8	N	Y	N	463	黃智 昌	2009/04/23 ~ 2015/04/22	143	15	11	4	N	Y	N
414	陳宏 霖	2009/04/23 ~ 2015/04/22	144.2	2	8	2	N	Y	N	464	陳舒 澤	2009/04/23 ~ 2015/04/22	280.5	12	8	4	N	Y	N
415	廖家 榮	2008/01/23 ~ 2014/01/22	148	15	8	12	Y	Y	Y	465	黃運 莒	2009/04/23 ~ 2015/04/22	373.8	30.8	41.2	9	N	Y	N
416	葉濟 榮	2009/04/23 ~ 2015/04/22	177.6	12	13	12	Y	Y	Y	466	李宏 仁	2009/04/23 ~ 2015/04/22	75	10	7	4	N	Y	N
417	陳宣 吟	2009/04/23 ~ 2015/04/22	130	8	9	2	N	Y	N	467	陳美 如	2009/04/23 ~ 2015/04/22	125.4	12	12.6	6	Y	Y	N
418	張浩 彰	2009/04/23 ~ 2015/04/22	178	12	26	7.6	N	Y	N	468	余妍 遠	2009/04/23 ~ 2015/04/22	176	10	8	4	N	Y	N
419	潘國 鏘	2009/04/23 ~ 2015/04/22	193	16	6	7	N	Y	N	469	林廷 名	2009/04/23 ~ 2015/04/22	90	10	8	4	N	Y	N
420	饒武 忠	2009/04/23 ~ 2015/04/22	203.2	13	8	4	N	Y	N	470	吳傑 明	2009/04/23 ~ 2015/04/22	229.4	20	19.4	4	N	Y	N
421	龔詩 俊	2009/04/23 ~ 2015/04/22	146	13	6	7	N	Y	N	471	許志 龍	2009/04/23 ~ 2015/04/22	516.8	21.6	28.2	14.94	Y	Y	Y
422	彭光 耀	2009/04/23 ~ 2015/04/22	342	13	8	5	N	Y	N	472	洪佳 進	2009/04/23 ~ 2015/04/22	277.4	10	8	4	N	Y	N
423	方奕 強	2009/04/23 ~ 2015/04/22	211.2	16	20.4	6	Y	Y	Y	473	鍾志 成	2009/04/23 ~ 2015/04/22	111.2	6.8	8	5.6	N	Y	N
424	金大 偉	2009/04/23 ~ 2015/04/22	212.4	13	8	4	N	Y	N	474	程昱 嘉	2009/04/23 ~ 2015/04/22	319.6	14.6	61.2	4.4	Y	Y	Y
425	張德 卿	2008/01/23 ~ 2014/01/22	156.6	15	9	10	Y	Y	Y	475	王聿 靖	2009/04/23 ~ 2015/04/22	314	3	14.4	0	Y	Y	N
426	李岳 澤	2009/04/23 ~ 2015/04/22	491.4	21.4	42.2	5.6	Y	Y	Y	476	姚香 宇	2009/04/23 ~ 2015/04/22	244.38	8	9	2	N	Y	N
427	張淑 珍	2009/04/23 ~ 2015/04/22	366.3	10	13.2	4	Y	Y	Y	477	陳先 文	2009/04/23 ~ 2015/04/22	274	16	11.4	6	Y	Y	Y
428	顏明 鋒	2009/04/23 ~ 2015/04/22	539.4	10	9	6	N	Y	N	478	曾順 壽	2009/04/23 ~ 2015/04/22	182.6	11.2	21	12	Y	Y	Y
429	柳央 子	2009/04/23 ~ 2015/04/22	134	10	8	4	N	Y	N	479	王祖 同	2009/04/23 ~ 2015/04/22	169.8	15	15	9	N	Y	N
430	巫正 宇	2009/04/23 ~ 2015/04/22	293	13	13	10	N	Y	N	480	陳瑤 華	2009/04/24 ~ 2015/04/23	225.4	13	9	4	N	Y	N
431	林國 裕	2009/06/08 ~ 2015/06/07	179.4	2	10	12	Y	Y	Y	481	李魯 娟	2009/04/23 ~ 2015/04/22	186.8	11.2	33.4	6.4	Y	Y	Y
432	林育 騰	2009/04/23 ~ 2015/04/22	781.3	10	12	4	N	Y	N	482	林晏 民	2009/04/23 ~ 2015/04/22	133.6	10	8	4	N	Y	N
433	侯明 輝	2009/04/23 ~ 2015/04/22	163	14	14	4	N	Y	N	483	邱顯 俊	2009/04/30 ~ 2015/04/29	86	10	8	4	N	Y	N
434	郭希 致	2009/04/23 ~ 2015/04/22	212.4	15	8	8	N	Y	N	484	江品 宣	2009/04/23 ~ 2015/04/22	390.7	10	10	2	N	Y	N
435	陳佑 吉	2009/04/23 ~ 2015/04/22	109.8	10	9.6	6	Y	Y	N	485	張楠 生	2009/04/23 ~ 2015/04/22	90	13	13	4	Y	Y	N
436	李博 欽	2009/04/23 ~ 2015/04/22	116	11	6	2	N	Y	N	486	黃煜 志	2009/04/23 ~ 2015/04/22	221	13	21.6	12	N	Y	N
437	董珈 甄	2009/04/23 ~ 2015/04/22	295.9	15.2	15.6	2	N	Y	N	487	羅仁 耀	2009/04/23 ~ 2015/04/22	440.8	13	15	4	N	Y	N
438	楊明 哲	2009/04/23 ~ 2015/04/22	289.3	12	25.4	28	N	Y	N	488	沙思 穎	2009/04/23 ~ 2015/04/22	248.6	13	14	6	N	Y	N
439	黃敬 慧	2009/04/23 ~ 2015/04/22	266.4	10	9	4	N	Y	N	489	許莉 秀	2009/04/23 ~ 2015/04/22	289.4	20	19.4	4	N	Y	N
440	余麗 萍	2009/04/23 ~ 2015/04/22	326.5	9	8	6	N	Y	N	490	何正 廷	2009/04/23 ~ 2015/04/22	482.6	9.8	16.8	3.2	N	Y	N
441	鄭雅 芬	2009/04/23 ~ 2015/04/22	202.2	17	10.4	4	Y	Y	Y	491	蔡宏 明	2009/04/23 ~ 2015/04/22	166	8	18	2	Y	Y	Y
442	徐世 華	2009/04/23 ~ 2015/04/22	256	10	12.4	8.4	N	Y	N	492	游國 強	2009/04/23 ~ 2015/04/22	226.8	11.2	29.4	6.4	Y	Y	Y

編號	姓名	積分統計期間	專業課程有效積分	倫理課程有效積分	品質課程有效積分	法規課程有效積分	特殊議題課程	特殊議題課程	符合換照資格
493	白天豪	2009/04/23 ~ 2015/04/22	178.8	23.2	9	4	N	Y	N
494	陳品薰	2009/04/23 ~ 2015/04/22	373.4	11.2	14.6	6.4	N	Y	N
495	莊凱仲	2009/04/23 ~ 2015/04/22	321.3	17	31.6	20	Y	Y	Y
496	李彥平	2009/04/23 ~ 2015/04/22	469.38	2	9	6	Y	Y	N
497	黃意方	2009/04/23 ~ 2015/04/22	505.4	14	43.6	4.4	Y	Y	Y
498	黃汝偉	2009/04/23 ~ 2015/04/22	104	13	12	2	N	Y	N
499	林永順	2009/04/23 ~ 2015/04/22	184.4	10.4	44.6	4.4	Y	Y	Y
500	蔡至軒	2009/04/23 ~ 2015/04/22	132.3	10	8	4	N	Y	N
501	顧筱萍	2009/04/23 ~ 2015/04/22	171.2	13	9	4	N	Y	N
502	林政彥	2009/04/23 ~ 2015/04/22	348.4	15	9	12	N	Y	N
503	朱崧豪	2009/06/29 ~ 2015/06/28	406.2	16	15	6	Y	Y	Y
504	江志佳	2009/04/23 ~ 2015/04/22	306	11.8	16.4	14	N	Y	N
505	林志豪	2009/04/23 ~ 2015/04/22	262.7	10	8	8	N	Y	N
506	吳慶煌	2009/04/23 ~ 2015/04/22	65.7	8	6	2	N	Y	N
507	蔡明仁	2009/04/23 ~ 2015/04/22	821.2	19.2	26.8	15	N	Y	N
508	黃壽永	2009/04/23 ~ 2015/04/22	474.3	15	46.4	39.6	Y	Y	Y
509	陳奕舟	2009/04/23 ~ 2015/04/22	318.2	12	24	12	N	Y	N
510	楊勝惠	2009/04/23 ~ 2015/04/22	207.5	10	8	4	N	Y	N
511	黃國光	2009/04/23 ~ 2015/04/22	1067.6	31.8	101.4	11	Y	Y	Y
512	柳昭蔚	2009/04/23 ~ 2015/04/22	431.58	4.8	14.6	0	Y	Y	Y
513	張詩敏	2009/04/23 ~ 2015/04/22	197	15	8	4	N	Y	N
514	洪嘉苑	2009/04/23 ~ 2015/04/22	137	10	9	8	N	Y	N
515	方立人	2008/01/23 ~ 2014/01/22	348	17.4	15.6	17.2	Y	Y	Y
516	張佑良	2009/04/23 ~ 2015/04/22	211.7	28	33	2.4	Y	Y	Y
517	胡韻馨	2009/04/23 ~ 2015/04/22	549.18	14.4	39.8	4.4	Y	Y	Y
518	李芸嫻	2009/04/23 ~ 2015/04/22	255.8	8	13	3	Y	Y	Y
519	楊錦育	2009/06/13 ~ 2015/06/12	222.4	10	11.4	4	Y	Y	Y
520	劉盈希	2009/04/23 ~ 2015/04/22	316.8	4	6.8	2	Y	Y	N
521	葉信和	2009/04/23 ~ 2015/04/22	102.8	10	8	4	N	Y	N
522	劉敏惠	2009/04/23 ~ 2015/04/22	148	0	17.8	0	Y	N	N
523	陳為伯	2009/04/23 ~ 2015/04/22	240.2	21	13	6.4	Y	Y	Y
524	李明純	2009/04/23 ~ 2015/04/22	173.8	21	11.6	4	Y	Y	Y
525	洪璟璋	2009/01/07 ~ 2015/01/06	339	12	9	4	N	Y	N
526	謝政德	2009/04/23 ~ 2015/04/22	201	12	35.2	6	Y	Y	Y
527	高祖康	2009/04/23 ~ 2015/04/22	88.4	8	8	2	N	Y	N
528	羅毓惠	2009/04/23 ~ 2015/04/22	119.6	10	12	4	N	Y	N
529	闕文雄	2009/04/23 ~ 2015/04/22	17	0	0	0	N	N	N
530	魏美鑾	2009/04/23 ~ 2015/04/22	324.68	4	11.6	4	Y	Y	Y
531	卓俊州	2009/04/23 ~ 2015/04/22	315.6	10	47.6	27.6	Y	Y	Y
532	吳琇蓉	2009/04/23 ~ 2015/04/22	342.1	15.4	14.4	4	Y	Y	Y
533	夏光宇	2009/04/23 ~ 2015/04/22	946.9	10.4	6	7	Y	Y	Y
534	陳怡潔	2009/04/23 ~ 2015/04/22	164	21.4	59.4	6.2	Y	Y	Y
535	鄭永昌	2009/04/23 ~ 2015/04/22	175.2	2	9	5	N	N	N
536	張宏瑜	2009/04/23 ~ 2015/04/22	116.4	8	21.2	2	N	Y	N
537	許文婷	2009/04/23 ~ 2015/04/22	217.2	8	7	2	N	Y	N
538	葉枝菁	2009/04/23 ~ 2015/04/22	147.8	2	6	2	N	N	N
539	莊麗娟	2009/04/23 ~ 2015/04/22	339.94	28.8	42.2	4.4	Y	Y	Y
540	劉明友	2009/04/23 ~ 2015/04/22	344	8	5	2	N	Y	N
541	鄭鈞仁	2009/04/23 ~ 2015/04/22	622.78	20.4	42.2	6.8	Y	Y	Y
542	林婉瑛	2009/06/24 ~ 2015/06/23	235.4	17	2	2	N	Y	N
543	戴少萍	2009/04/23 ~ 2015/04/22	240	12	15.4	2	Y	Y	Y
544	陳淑娥	2010/11/11 ~ 2016/11/10	64	11	4	2	N	Y	N
545	張珈瑜	2010/09/15 ~ 2016/09/14	370.44	11.6	10.8	7.2	Y	Y	Y
546	閻以輝	2009/04/23 ~ 2015/04/22	1317	12.8	30.4	10.2	Y	Y	Y
547	林美齡	2009/04/23 ~ 2015/04/22	302.2	10	10.4	6.4	N	Y	N
548	施韋守	2009/04/23 ~ 2015/04/22	254.1	10	8	4	N	Y	N
549	江恒如	2009/04/23 ~ 2015/04/22	121.6	10	14.4	6.4	Y	Y	N
550	陳至源	2010/04/15 ~ 2016/04/14	145.6	8	27.6	2	Y	Y	Y
551	潘奇	2009/04/23 ~ 2015/04/22	249.4	11	16.4	2	Y	Y	Y
552	鄭明勝	2011/03/28 ~ 2017/03/27	109.1	8	17.2	2	N	Y	N
553	洪振隆	2009/04/23 ~ 2015/04/22	520.6	13	29	5	Y	Y	Y
554	饒富田	2009/04/23 ~ 2015/04/22	485.7	8	6	3.8	N	Y	N
555	張長賢	2009/04/23 ~ 2015/04/22	94	8	11	2	N	Y	N
556	鄭聿真	2009/04/23 ~ 2015/04/22	54.8	8	8	2	N	Y	N
557	陳城章	2009/04/23 ~ 2015/04/22	401.3	20.8	44	7.6	Y	Y	Y
558	梁世達	2009/09/19 ~ 2015/09/18	244	14	15.4	7.8	Y	Y	Y
559	林韋廷	2011/05/12 ~ 2017/05/11	31.6	0	2	0	N	N	N
560	鄭昌財	2011/05/24 ~ 2017/05/23	85.5	8	6	2	N	Y	N
561	何俊暉	2009/09/19 ~ 2015/09/18	371.6	18.8	38	3.2	Y	Y	Y
562	陳尚琳	2009/04/23 ~ 2015/04/22	141.4	8	4	2	N	Y	N
563	高睿彥	2009/04/23 ~ 2015/04/22	209.4	10	9	4	N	Y	N
564	邱添得	2009/04/23 ~ 2015/04/22	125	10	13.2	4	N	Y	N
565	林信吉	2009/04/23 ~ 2015/04/22	632.64	19	9.4	5	Y	Y	Y
566	吳尚霖	2009/04/23 ~ 2015/04/22	708.02	10	5	8	N	Y	N
567	彭任傳	2009/04/24 ~ 2015/04/23	168.6	8	6	2	N	Y	N
568	陳文袖	2009/04/23 ~ 2015/04/22	212.6	10	13	4	Y	Y	Y
569	葉立維	2009/04/23 ~ 2015/04/22	910.7	14.4	44	12.2	Y	Y	Y
570	孫福龍	2009/04/23 ~ 2015/04/22	182.4	10	13.6	4	N	Y	N
571	邱雅琳	2009/04/23 ~ 2015/04/22	211.3	3.2	5	6	Y	N	N
572	蕭憲徽	2009/04/23 ~ 2015/04/22	395.2	0	39.8	0	N	N	N
573	游綉婷	2011/09/14 ~ 2017/09/13	146.2	8	4	2	N	Y	N
574	林彥婷	2011/09/14 ~ 2017/09/13	195.4	3.6	17.6	3.4	Y	Y	Y
575	朱長明	2011/09/14 ~ 2017/09/13	65.2	8	6	2	N	Y	N
576	李志偉	2009/04/23 ~ 2015/04/22	261.4	2	33	2	N	Y	N
577	謝季欣	2009/04/23 ~ 2015/04/22	469.7	10	9	6.4	N	Y	N
578	徐詠捷	2009/04/23 ~ 2015/04/22	111.2	11	6	2	N	Y	N
579	李嵩堯	2008/01/23 ~ 2014/01/22	178.8	15	12	10	Y	Y	Y
580	余妮沓	2012/02/28 ~ 2018/02/27	259.4	12	9.4	2	Y	Y	Y
581	梁嘉元	2009/04/23 ~ 2015/04/22	595.2	13.6	52.2	10	Y	Y	Y
582	郭立鐘	2009/04/23 ~ 2015/04/22	873.5	13	55.6	13	Y	Y	Y
583	吳敬忠	2009/04/23 ~ 2015/04/22	360.28	10	29.6	26	Y	Y	Y
584	黃義方	2009/04/23 ~ 2015/04/22	357.6	18	8	4	N	Y	N
585	黃義方	2009/04/23 ~ 2015/04/22	357.6	18	8	4	N	Y	N
586	徐國華	2009/04/23 ~ 2015/04/22	141	15	8	4	N	Y	N
587	梁瑩瑩	2012/05/10 ~ 2018/05/09	32.6	9.2	18.8	2	Y	Y	N
588	周宏安	2009/04/23 ~ 2015/04/22	660.2	12	16	13	Y	Y	Y
589	李晉周	2009/04/23 ~ 2015/04/22	286	8	11	4	Y	Y	Y
590	朱瑾萍	2009/04/23 ~ 2015/04/22	317.4	10	9	7	N	Y	N
591	林震濤	2009/04/23 ~ 2015/04/22	235.74	2	9.2	2	Y	N	N
592	黃玉琪	2009/04/23 ~ 2015/04/22	333.6	8	11	4	Y	Y	Y



編號	姓名	積分統計期間	專業課程有效積分	倫理課程有效積分	品質課程有效積分	法規課程有效積分	特殊議題課程有效積分	特殊議題課程兩性管制	符合換照資格
593	廖謹正	2009/04/23 ~ 2015/04/22	368.3	19.8	21.8	12	N	Y	N
594	黃耀民	2009/04/23 ~ 2015/04/22	341.2	17.4	125.8	30.2	Y	Y	Y
595	陳孝福	2010/09/15 ~ 2016/09/14	123	12	12	2	N	Y	N
596	許鴻騰	2009/04/23 ~ 2015/04/22	350.8	12	34.8	27.2	N	Y	N
597	戴文中	2011/09/14 ~ 2017/09/13	256.2	10	39.2	2	Y	Y	Y
598	王浩之	2012/09/13 ~ 2018/09/12	20	8	2	2	N	Y	N
599	邱瑞麒	2012/09/13 ~ 2018/09/12	75.4	8	2	2	N	Y	N
600	施甄甄	2012/09/13 ~ 2018/09/12	7.8	8	2	2	N	Y	N
601	蔡欣修	2009/04/23 ~ 2015/04/22	253.8	17	7	6	N	Y	N
602	林仕哲	2009/04/23 ~ 2015/04/22	250.8	12	11.6	12	N	Y	N
603	徐嘉璘	2012/09/13 ~ 2018/09/12	137	11.8	40	4	Y	N	N
604	鄧雅音	2012/09/13 ~ 2018/09/12	147.4	17.6	26	3.2	Y	Y	Y
605	胡育瑄	2012/09/13 ~ 2018/09/12	122.4	7	49.4	4	Y	Y	N
606	沈心嵐	2012/09/13 ~ 2018/09/12	132	12.8	22.4	2	Y	Y	Y
607	陳朝元	2009/04/23 ~ 2015/04/22	229.6	12	9	4	N	Y	N
608	邱品雅	2009/04/23 ~ 2015/04/22	293	12	11	4	N	Y	N
609	陳亨龍	2012/09/13 ~ 2018/09/12	68.2	8	2	2	N	Y	N
610	利宗憲	2009/04/23 ~ 2015/04/22	140.8	10	7	4	N	Y	N
611	游明憲	2009/04/23 ~ 2015/04/22	152.6	10	9	4	N	Y	N
612	劉曜彰	2009/04/23 ~ 2015/04/22	159.2	16	11.4	4	Y	Y	Y
613	黃繼軍	2011/09/14 ~ 2017/09/13	39	8	6	2	N	Y	N
614	楊永名	2009/04/23 ~ 2015/04/22	394.6	10	19	4	N	Y	N
615	蕭壬青	2009/04/23 ~ 2015/04/22	353	16	14	6	Y	Y	Y
616	蘇峰誼	2009/04/23 ~ 2015/04/22	353.3	8	23.2	2	N	Y	N
617	倪偉峰	2009/04/23 ~ 2015/04/22	249.4	2	16	18	Y	Y	Y
618	游舜閔	2012/09/13 ~ 2018/09/12	80.1	0	1	0	N	N	N
619	陳詩瑜	2013/05/17 ~ 2019/05/16	19	0	0	0	N	N	N
620	葉昶志	2013/04/03 ~ 2019/04/02	55	0	0	0	N	N	N
621	詹建德	2011/09/14 ~ 2017/09/13	81.2	8	10.4	2	Y	Y	N
622	藍志良	2009/09/09 ~ 2015/09/08	205.3	10	14	2	N	Y	N
623	許昭斌	2009/04/23 ~ 2015/04/22	142.4	8	7	2	N	Y	N
624	陳志平	2013/12/30 ~ 2019/12/29	0	0	0	0	N	N	N
625	李昀	2009/04/23 ~ 2015/04/22	345.2	7.8	15.8	24.2	Y	Y	Y
626	許紘耀	2009/04/23 ~ 2015/04/22	566.5	15	7	5	N	Y	N
627	黃品蓉	2010/09/15 ~ 2016/09/14	171.6	3.8	9.4	3.8	Y	Y	N
628	陳韻琪	2010/09/15 ~ 2016/09/14	174.6	3.8	11.4	1.8	Y	Y	N
629	李憲明	2012/09/13 ~ 2018/09/12	43.4	8	2	2	N	Y	N
630	楊惠茹	2009/04/23 ~ 2015/04/22	294.5	1.2	26	2.4	Y	Y	Y
631	劉承旻	2009/04/23 ~ 2015/04/22	209.7	10	9	4	N	Y	N
632	郭美君	2009/04/23 ~ 2015/04/22	377.9	10	18	4	N	Y	N
633	林永漢	2013/08/31 ~ 2019/08/30	0	0	0	0	N	N	N
634	顏宜貞	2013/08/31 ~ 2019/08/30	16	0	0	0	N	N	N
635	許又心	2009/01/07 ~ 2015/01/06	286.8	12	9	4	N	Y	N
636	范姜欣梧	2012/09/13 ~ 2018/09/12	49.8	8	2	2	N	Y	N
637	鄭啓新	2011/09/20 ~ 2017/09/19	36	8	6	2	N	Y	N
638	洪易紘	2009/04/23 ~ 2015/04/22	312.8	8	4	2	N	Y	N
639	楊順興	2009/04/23 ~ 2015/04/22	253.6	14	8.4	4	Y	Y	Y
640	吳安順	2012/09/13 ~ 2018/09/12	89.8	8	12	4	N	Y	N
641	黃敬輝	2012/09/28 ~ 2018/09/27	77.8	8	10	4	N	Y	N
642	王連韻	2009/04/23 ~ 2015/04/22	86.6	10	7	4	N	Y	N

編號	姓名	積分統計期間	專業課程有效積分	倫理課程有效積分	品質課程有效積分	法規課程有效積分	特殊議題課程有效積分	特殊議題課程兩性管制	符合換照資格
643	唐喜涓	2009/07/07 ~ 2015/07/06	307.6	13	8	4	N	Y	N
644	簡蓮潔	2008/03/24 ~ 2014/03/23	311.6	19.4	23.4	6	Y	Y	Y
645	陳建彰	2009/04/23 ~ 2015/04/22	86	10	8	2	N	Y	N
646	謝婷芳	2009/04/23 ~ 2015/04/22	277.3	8	27.8	2	N	Y	N
647	蔡映霞	2009/04/23 ~ 2015/04/22	151.6	8	9	5.2	N	Y	N
648	鄧秋霞	2009/04/23 ~ 2015/04/22	593.5	7.2	49.6	10	Y	Y	Y
649	劉育銘	2013/08/31 ~ 2019/08/30	17	0	0	0	N	N	N
650	李長興	2009/04/23 ~ 2015/04/22	117.2	12	10.4	2	Y	Y	N
651	賴榮斌	2009/04/23 ~ 2015/04/22	603.1	11.8	13	4	N	Y	N
652	陳英鑣	2009/04/23 ~ 2015/04/22	110	10	9	4	N	Y	N
653	王奕凱	2009/04/23 ~ 2015/04/22	72.6	0	0	0	N	N	N
654	鄭羽婷	2013/08/31 ~ 2019/08/30	7.6	0	0	0	N	N	N
655	王國同	2011/09/14 ~ 2017/09/13	87.8	0	0	0	N	N	N
656	陳奕志	2013/08/31 ~ 2019/08/30	0	0	0	0	N	N	N
657	黃興華	2008/01/23 ~ 2014/01/22	106	0	1	0	N	N	N
658	陳家珮	2008/09/05 ~ 2014/09/04	293.6	14	15.6	4	Y	Y	Y
659	林琇瑩	2009/04/23 ~ 2015/04/22	117.2	12	10.4	2	Y	Y	N
660	蘇芳儀	2008/01/23 ~ 2014/01/22	147	4	28	6	Y	Y	Y
661	簡君倩	2008/09/05 ~ 2014/09/04	543.88	12.4	14.8	4	N	Y	N
662	陳英代	2008/09/05 ~ 2014/09/04	726.3	4.4	7.4	0	N	Y	N
663	梅至君	2008/09/05 ~ 2014/09/04	688.4	10	19.4	6.04	Y	Y	Y
664	蔡佩芬	2009/01/22 ~ 2015/01/21	689	14.8	21.4	5.6	Y	Y	Y
665	洪才富	2008/01/23 ~ 2014/01/22	38	10	0	4	N	Y	N
666	曾振華	2008/11/14 ~ 2014/11/13	166	4	10.8	0	Y	Y	N
667	黃晴郁	2008/09/05 ~ 2014/09/04	165.4	10	3.6	2	Y	Y	N
668	吳維玲	2009/04/23 ~ 2015/04/22	273.2	5.8	9.4	3.8	Y	Y	Y
669	賴立傑	2013/08/31 ~ 2019/08/30	0	0	0	0	N	N	N
670	李台衛	2009/02/20 ~ 2015/02/19	241	16	36.6	12.4	Y	Y	Y
671	王淑妍	2010/05/10 ~ 2016/05/09	197.2	3.8	9.4	3.8	Y	Y	N
672	朱鎮東	2009/04/23 ~ 2015/04/22	93	10	8	4	N	Y	N
673	洪郁文	2008/09/05 ~ 2014/09/04	346.1	10	15	7.2	N	Y	N
674	李經農	2009/04/15 ~ 2015/04/14	238.6	12	24.4	4	Y	Y	Y
675	黃晏婕	2009/03/26 ~ 2015/03/25	167	0	20	2	Y	Y	Y
676	楊印平	2009/03/26 ~ 2015/03/25	230.8	19	15	8	N	Y	N
677	張光志	2011/09/20 ~ 2017/09/19	350	8	6	2	N	Y	N
678	許元璦	2011/11/03 ~ 2017/11/02	75	10	6	2	N	Y	N
679	吳嘉詠	2009/03/26 ~ 2015/03/25	323	14	9	6.4	N	Y	N
680	林家輝	2011/09/14 ~ 2017/09/13	194.2	10	14.8	2	N	Y	N
681	吳聲旻	2013/12/11 ~ 2019/12/10	0	0	0	0	N	N	N
682	陳文彬	2009/04/23 ~ 2015/04/22	594	9.2	23	2	Y	Y	Y
683	鮑家業	2009/04/23 ~ 2015/04/22	130	8	18	10	Y	Y	N
684	陳俊安	2008/09/05 ~ 2014/09/04	302.4	10	22	6	Y	Y	Y
685	蔡東原	2009/04/22 ~ 2015/04/21	347.8	14.8	39.4	4	N	Y	N
686	李孟潔	2008/01/23 ~ 2014/01/22	36	0	12	2	N	Y	N
687	呂國榮	2008/03/24 ~ 2014/03/23	469.2	8	13	3	Y	Y	Y
688	陳文柏	2009/04/23 ~ 2015/04/22	100.4	4	22.2	2	N	Y	N
689	林彥宏	2009/03/26 ~ 2015/03/25	614.1	21	11.6	6	Y	Y	Y
690	廖志清	2009/08/24 ~ 2015/08/23	303.9	15.4	9	4	N	Y	N
691	王研力	2010/11/24 ~ 2016/11/23	317.9	7.2	19.2	2.2	Y	Y	Y
692	賴文國	2009/09/21 ~ 2015/09/20	173.6	13	10	4	Y	Y	Y

編號	姓名	積分統計期間	專業課程有效積分	倫理課程有效積分	品質課程有效積分	法規課程有效積分	特殊議題管制	特殊議題兩性	符合換照資格	編號	姓名	積分統計期間	專業課程有效積分	倫理課程有效積分	品質課程有效積分	法規課程有效積分	特殊議題管制	特殊議題兩性	符合換照資格
693	蔡怡慈	2011/10/01 ~ 2017/09/30	89.8	3.2	3	0	Y	N	N	743	黃寧柔	2010/08/24 ~ 2016/08/23	129	8	8	2	N	Y	N
694	蔡均真	2009/09/04 ~ 2015/09/03	301.6	12	17	4	N	Y	N	744	周佩燕	2010/08/24 ~ 2016/08/23	150.8	8	8	3	N	Y	N
695	彭彥慈	2009/09/04 ~ 2015/09/03	626.6	19.8	10.4	7.8	N	Y	N	745	楊振樺	2009/09/04 ~ 2015/09/03	769.18	19	25.4	6	Y	Y	Y
696	黃威智	2009/09/04 ~ 2015/09/03	338.2	10	12	4	N	Y	N	746	宋佳芝	2010/08/24 ~ 2016/08/23	290.2	8	11.6	3	Y	Y	Y
697	王信惠	2008/09/05 ~ 2014/09/04	220.2	13	6.4	0	Y	Y	Y	747	林郁婷	2010/08/24 ~ 2016/08/23	292.18	8	8	2	N	Y	N
698	單儒靖	2009/09/04 ~ 2015/09/03	436.38	9.2	7	2	N	Y	N	748	顏慈儀	2010/08/24 ~ 2016/08/23	222.8	11.6	9.6	3.2	Y	Y	Y
699	趙珮容	2009/09/04 ~ 2015/09/03	328.2	8	6	2	N	Y	N	749	黃婷愉	2010/08/24 ~ 2016/08/23	85.6	9.2	4	2	N	Y	N
700	戴宇昀	2009/09/04 ~ 2015/09/03	482.2	2	15	2	N	Y	N	750	張乃于	2010/08/24 ~ 2016/08/23	95.6	9	4	10	N	Y	N
701	呂俐蓉	2013/10/15 ~ 2019/10/14	0	0	0	0	N	N	N	751	彭俊文	2010/09/15 ~ 2016/09/14	146.6	10	28	11.2	Y	Y	Y
702	吳永康	2009/04/23 ~ 2015/04/22	276.6	14	15	4	Y	Y	Y	752	黃倩儀	2010/08/24 ~ 2016/08/23	277.6	0	8	0	N	Y	N
703	張天韻	2009/09/19 ~ 2015/09/18	182.24	8	6	2	N	Y	N	753	黃子騰	2009/04/23 ~ 2015/04/22	188.6	10	19	3	Y	Y	Y
704	李瑞榮	2009/04/23 ~ 2015/04/22	299.82	12	9	6.4	N	Y	N	754	吳延明	2011/01/21 ~ 2017/01/20	69	8	8	2	N	Y	N
705	虞聖岫	2011/09/14 ~ 2017/09/13	100	10	6	2	N	Y	N	755	黃瓊慧	2012/09/13 ~ 2018/09/12	36.4	0	3	0	N	N	N
706	張毓靜	2010/01/13 ~ 2016/01/12	473.3	14	22.8	10	Y	Y	Y	756	楊紹宏	2012/07/06 ~ 2018/07/05	140.6	8	2	6	N	Y	N
707	張欣怡	2008/09/05 ~ 2014/09/04	268.6	10	8	8	Y	Y	Y	757	鄭雅安	2009/04/23 ~ 2015/04/22	163	13	8	2	Y	Y	Y
708	張鈞維	2009/09/04 ~ 2015/09/03	616.5	12.4	36.2	8.4	Y	Y	Y	758	廖淑君	2009/04/23 ~ 2015/04/22	198	8	10	6	N	Y	N
709	劉立德	2009/09/04 ~ 2015/09/03	676	2.4	24	2.4	N	Y	N	759	黃雁玲	2009/04/23 ~ 2015/04/22	416.2	8	9.2	2	N	Y	N
710	饒倫璋	2008/09/05 ~ 2014/09/04	416.4	10	8	4	N	Y	N	760	邱遠慶	2009/09/04 ~ 2015/09/03	244	0	18	3	N	Y	N
711	陳奉廷	2008/09/05 ~ 2014/09/04	319.4	12	20	10.4	Y	Y	Y	761	李俊賢	2009/09/04 ~ 2015/09/03	389.2	6	15	4.44	Y	Y	Y
712	曾子玲	2010/11/24 ~ 2016/11/23	79.8	8	8	2	N	Y	N	762	林孟禕	2009/04/23 ~ 2015/04/22	128.6	4	9	0	Y	Y	N
713	盧政賢	2009/04/23 ~ 2015/04/22	301	12	7	8	N	Y	N	763	胡玉珊	2009/04/23 ~ 2015/04/22	136.9	8	8	2	N	Y	N
714	廖郁芳	2009/04/23 ~ 2015/04/22	332.1	7	19	0	Y	Y	Y	764	徐加純	2011/04/15 ~ 2017/04/14	52.2	10	8.2	2	N	Y	N
715	林佳永	2009/04/23 ~ 2015/04/22	349.9	15	8.4	2	Y	Y	Y	765	黃欣彥	2011/03/23 ~ 2017/03/22	206.8	10.4	7	4.4	N	Y	N
716	林靖恩	2013/08/31 ~ 2019/08/30	28.4	0	0	0	N	N	N	766	吳育賢	2011/03/23 ~ 2017/03/22	87	10.4	7.6	4.4	N	Y	N
717	劉睿霖	2009/04/23 ~ 2015/04/22	154.8	10	19	2	N	Y	N	767	卓達毅	2010/09/15 ~ 2016/09/14	416.3	15	20.4	2	Y	Y	Y
718	林耿	2009/04/23 ~ 2015/04/22	119.2	12	11.4	6.4	N	Y	N	768	李姿瑩	2013/01/05 ~ 2019/01/04	68.24	9.2	19.4	2	Y	Y	N
719	黃月真	2008/09/05 ~ 2014/09/04	287.2	8	10	2	Y	Y	Y	769	陳冠甫	2009/04/23 ~ 2015/04/22	563	13	9	2	Y	Y	Y
720	蘇櫻曼	2009/04/23 ~ 2015/04/22	263.6	10	11.6	4	Y	Y	Y	770	詹惠真	2011/07/15 ~ 2017/07/14	201.4	0	4	2	N	N	N
721	劉南	2009/04/23 ~ 2015/04/22	139.6	8	9	2	N	Y	N	771	林峻伯	2010/08/24 ~ 2016/08/23	254.4	8	33	26.4	N	Y	N
722	陳鴻政	2009/04/23 ~ 2015/04/22	38	8	6	2	N	Y	N	772	陳怡俐	2013/10/01 ~ 2019/09/30	15.6	0	0	0	N	N	N
723	江怡萱	2012/11/10 ~ 2018/11/09	52.2	1.2	0	0	Y	N	N	773	尤詩涵	2010/08/24 ~ 2016/08/23	159.2	9	8	7	N	Y	N
724	沈安岱	2009/09/19 ~ 2015/09/18	238.2	8	6	2	N	Y	N	774	張紫陽	2010/08/24 ~ 2016/08/23	321.7	8	2	2	N	Y	N
725	江凱量	2010/09/15 ~ 2016/09/14	299.2	0	4	0	N	N	N	775	劉宥亨	2009/09/04 ~ 2015/09/03	201.8	10.4	42	4.4	Y	Y	Y
726	李潔蕊	2009/09/17 ~ 2015/09/16	191.4	8	14.6	2	Y	Y	Y	776	蔡瑩瑜	2009/09/04 ~ 2015/09/03	542	12	14.4	5	Y	Y	Y
727	詹明峻	2008/09/05 ~ 2014/09/04	243.9	10.8	60	4.8	Y	Y	Y	777	黃智楷	2011/09/14 ~ 2017/09/13	282.7	13.2	26.4	2	Y	Y	Y
728	洪佼宜	2009/04/23 ~ 2015/04/22	434.1	12	9	4	N	Y	N	778	魏敬佳	2009/09/04 ~ 2015/09/03	470.58	12.2	34.6	5.2	Y	Y	Y
729	周庭安	2009/09/19 ~ 2015/09/18	519.3	1.2	15.2	0	Y	N	N	779	黃鵬宇	2010/08/24 ~ 2016/08/23	139.6	8	6	2	N	Y	N
730	林志昌	2009/04/23 ~ 2015/04/22	280.7	12	8	3	Y	Y	Y	780	洪弘祐	2008/09/05 ~ 2014/09/04	327.06	12.8	7	3.2	N	Y	N
731	楊璋民	2013/08/31 ~ 2019/08/30	39	0	0	0	N	N	N	781	劉家語	2010/08/24 ~ 2016/08/23	167.2	0	2	0	N	N	N
732	張中杰	2008/09/05 ~ 2014/09/04	557.9	9.8	11	4	Y	Y	Y	782	黃政鈞	2010/08/24 ~ 2016/08/23	267.2	10	6	2	N	Y	N
733	陳仕翰	2009/09/04 ~ 2015/09/03	325.4	8	6.2	4.2	Y	Y	Y	783	周英華	2009/04/23 ~ 2015/04/22	196.8	14	17.6	5	Y	Y	Y
734	陳家進	2008/09/05 ~ 2014/09/04	344.6	8	13	4	N	Y	N	784	徐嘉徽	2010/08/24 ~ 2016/08/23	257.2	10.4	34.8	6	Y	Y	Y
735	魏早亮	2009/04/23 ~ 2015/04/22	133.8	0	8	0	N	Y	N	785	朱觀宇	2011/10/03 ~ 2017/10/02	139.8	25.6	7	2	N	Y	N
736	林佩萱	2008/09/05 ~ 2014/09/04	510.3	12	11.2	7.4	Y	Y	Y	786	莊芹	2011/09/06 ~ 2017/09/05	166	12.8	54	9.2	Y	Y	Y
737	蔡宗達	2008/09/05 ~ 2014/09/04	695.1	8	9	2	N	Y	N	787	連勻嘉	2011/09/06 ~ 2017/09/05	212.4	16.4	13.2	4	Y	Y	Y
738	黃鈞郁	2010/09/15 ~ 2016/09/14	108.4	0	0	0	N	N	N	788	古芸家	2011/09/06 ~ 2017/09/05	229.2	0	0	0	N	N	N
739	范家豪	2009/04/23 ~ 2015/04/22	240.6	8	6	8	N	Y	N	789	戴育傑	2011/09/06 ~ 2017/09/05	433.8	12.4	26.8	9.2	N	Y	N
740	林芝瑜	2012/03/20 ~ 2018/03/19	185.1	8	4	2	N	Y	N	790	陳盈穎	2011/09/06 ~ 2017/09/05	50	10	6	2	N	Y	N
741	王克皓	2010/08/24 ~ 2016/08/23	28	8	4	2	N	Y	N	791	紀彥彤	2011/09/06 ~ 2017/09/05	70.8	0	4	0	N	N	N
742	王詩晴	2010/08/24 ~ 2016/08/23	669	4.8	61.6	14	Y	Y	Y	792	蔡啓穎	2009/04/23 ~ 2015/04/22	284.3	7.6	22	9.2	Y	Y	Y



編號	姓名	積分統計期間	專業課程有效積分	倫理課程有效積分	品質課程有效積分	法規課程有效積分	特殊議題課程有效積分	特殊議題課程兩性管制	符合換照資格
793	廖哲瑜	2010/08/24 ~ 2016/08/23	168.8	0	4	0	N	N	N
794	余仲翔	2009/04/23 ~ 2015/04/22	162.8	4	1	0	N	Y	N
795	莊幼先	2008/03/24 ~ 2014/03/23	508.8	11.8	15	6	Y	Y	Y
796	陳宇翔	2008/09/05 ~ 2014/09/04	184	2	5	8	Y	Y	N
797	廖建智	2010/08/24 ~ 2016/08/23	228	8	14.6	4	Y	Y	Y
798	曾志權	2009/09/04 ~ 2015/09/03	143.1	8	10	6	Y	Y	N
799	林育秀	2011/01/01 ~ 2016/12/31	311.2	8	10	4	Y	Y	Y
800	張嘉樺	2012/09/13 ~ 2018/09/12	74.2	8	2	2	N	Y	N
801	劉思明	2009/04/23 ~ 2015/04/22	325	7.6	43	0	Y	Y	Y
802	葉尤仁	2013/04/03 ~ 2019/04/02	22	3	0	0	N	N	N
803	黃建憲	2010/08/24 ~ 2016/08/23	242.5	0	26.4	9.6	Y	N	N
804	郭恆雄	2009/04/23 ~ 2015/04/22	72	10	6	4	N	Y	N
805	謝欣樺	2012/03/28 ~ 2018/03/27	296.3	15.4	15.8	13.2	N	Y	N
806	孟繁希	2009/08/01 ~ 2015/07/31	221	13.2	15.6	3.2	Y	Y	Y
807	張敬原	2009/04/23 ~ 2015/04/22	97.6	10	28	10.8	Y	Y	N
808	孔祥琛	2009/04/23 ~ 2015/04/22	221.9	10	5	10	N	Y	N
809	陳金津	2009/04/23 ~ 2015/04/22	123.6	15.2	29	7.2	Y	Y	N
810	陳夢真	2010/09/15 ~ 2016/09/14	308.2	14	12	10	Y	Y	Y
811	陳彥宏	2010/08/24 ~ 2016/08/23	480.5	8	31.4	22.4	Y	Y	Y
812	許宏有	2010/09/15 ~ 2016/09/14	175.3	8	3	2	N	Y	N
813	鄧德儀	2009/09/19 ~ 2015/09/18	364.1	21.4	75.2	11.2	Y	Y	Y
814	陳育辰	2009/03/26 ~ 2015/03/25	340.5	12	27.2	0	Y	Y	Y
815	林高弘	2008/09/05 ~ 2014/09/04	181.2	12	3.4	7.8	Y	Y	Y
816	梁子健	2013/07/01 ~ 2019/06/30	74.4	2	3.6	2	Y	Y	N
817	葉奇奇	2011/03/23 ~ 2017/03/22	169.3	8	19.78	18.8	N	Y	N
818	周煥程	2011/09/06 ~ 2017/09/05	81	18.4	46.6	4.4	Y	Y	N
819	林明宏	2012/03/28 ~ 2018/03/27	145.9	0	0	0	N	N	N
820	林俊仁	2009/09/19 ~ 2015/09/18	397.1	12	15.4	10	N	Y	N
821	張益誠	2010/08/24 ~ 2016/08/23	90	12.8	36.8	4.4	Y	Y	N
822	李昀融	2012/09/13 ~ 2018/09/12	277.2	11	2	2	N	Y	N
823	高秉宏	2011/09/06 ~ 2017/09/05	143.9	11	3	2	N	Y	N
824	方洺諭	2011/09/06 ~ 2017/09/05	64.9	14	2	2	N	Y	N
825	許世儒	2009/09/04 ~ 2015/09/03	348.86	1.2	6	2	Y	Y	N
826	王國青	2009/04/23 ~ 2015/04/22	158.2	8	15	8	Y	Y	Y
827	呂思源	2009/09/04 ~ 2015/09/03	159.7	4.2	6	2.4	Y	Y	N
828	謝育佳	2012/11/14 ~ 2018/11/13	128.4	1.2	15	0	Y	N	N
829	洪賢晴	2010/08/24 ~ 2016/08/23	207.8	0	4	2	Y	Y	N
830	溫仕寧	2012/09/13 ~ 2018/09/12	238	9.2	13.4	2	Y	Y	N
831	傅子殷	2012/08/20 ~ 2018/08/19	37.2	8	2	2	N	Y	N
832	容佳珮	2010/08/24 ~ 2016/08/23	217.8	8	7.6	2	Y	Y	N
833	鍾昆宏	2011/09/06 ~ 2017/09/05	112.8	8	3	2	N	Y	N
834	蔡智文	2013/08/31 ~ 2019/08/30	12	0	0	0	N	N	N
835	鄭人碩	2011/09/06 ~ 2017/09/05	37.2	8	3	2	N	Y	N
836	李念潔	2013/08/31 ~ 2019/08/30	27.78	0	14	0	Y	N	N
837	王家源	2013/08/31 ~ 2019/08/30	15.2	0	0	0	N	N	N
838	張建彬	2012/09/14 ~ 2018/09/13	211.8	8	3	2	N	Y	N
839	伍國禎	2010/09/15 ~ 2016/09/14	280.7	8	4	8	Y	Y	Y
840	候菁菁	2008/01/23 ~ 2014/01/22	173.7	12.8	15.4	0	Y	Y	N
841	溫喆旭	2011/09/06 ~ 2017/09/05	120.7	11	4.2	9.2	N	Y	N
842	姚智升	2012/09/14 ~ 2018/09/13	0	8	2	2	N	Y	N

編號	姓名	積分統計期間	專業課程有效積分	倫理課程有效積分	品質課程有效積分	法規課程有效積分	特殊議題課程有效積分	特殊議題課程兩性管制	符合換照資格
843	陳世剛	2012/09/14 ~ 2018/09/13	116	18.4	49	4.4	Y	Y	N
844	楊孟典	2012/09/14 ~ 2018/09/13	121.18	13.4	15	4.4	N	Y	N
845	陳珮縵	2012/09/14 ~ 2018/09/13	53.6	11	3	2	N	Y	N
846	邱培修	2012/09/14 ~ 2018/09/13	76	8	2	2	N	Y	N
847	彭志親	2012/09/14 ~ 2018/09/13	102.8	0	10.2	16.8	N	Y	N
848	陳慶遙	2009/04/23 ~ 2015/04/22	144.2	13	8	6	Y	Y	N
849	羅書賢	2011/09/06 ~ 2017/09/05	98	8	2	2	N	Y	N
850	周士揚	2012/09/14 ~ 2018/09/13	42	8	6.4	6	Y	Y	N
851	黃梓銘	2011/09/06 ~ 2017/09/05	50.8	8	3	2	N	Y	N
852	張琇雯	2012/09/14 ~ 2018/09/13	13	0	1	0	N	N	N
853	黃信祐	2012/09/14 ~ 2018/09/13	105.2	8	5	6	Y	Y	N
854	劉欣宜	2012/09/14 ~ 2018/09/13	122	0	0	0	N	N	N
855	王松蕙	2012/09/14 ~ 2018/09/13	116.6	8	3	2	N	Y	N
856	吳蘿以	2012/09/14 ~ 2018/09/13	86.38	8	2	2	N	Y	N
857	周崑君	2012/09/14 ~ 2018/09/13	94.8	0	0	0	N	N	N
858	吳可涵	2012/09/14 ~ 2018/09/13	85.6	2.4	2.4	0	N	Y	N
859	黃國維	2012/09/13 ~ 2018/09/12	365.7	8	2	6	N	Y	N
860	彭敘慈	2012/09/14 ~ 2018/09/13	10.4	8	2	2	N	Y	N
861	劉恩竹	2009/09/01 ~ 2015/08/31	103.8	18	13.4	4	Y	Y	N
862	林子玉	2012/09/14 ~ 2018/09/13	95	13.4	41.2	2.4	Y	N	N
863	高信全	2012/09/14 ~ 2018/09/13	71.58	8	2	2	N	Y	N
864	李崇先	2012/09/14 ~ 2018/09/13	259	8	15.2	14.8	N	Y	N
865	吳玲玲	2009/04/23 ~ 2015/04/22	181	4	12.6	0	Y	Y	N
866	鄭毓穎	2012/09/14 ~ 2018/09/13	31	8	3	2	N	Y	N
867	張雅菁	2013/08/31 ~ 2019/08/30	14.4	0	0	0	N	N	N
868	林宗興	2014/03/24 ~ 2020/03/23	0	0	0	0	N	N	N
869	張朝富	2012/03/28 ~ 2018/03/27	234.98	12.4	11.6	8.4	N	Y	N
870	張復鈞	2008/01/23 ~ 2014/01/22	173.4	8	12	4	Y	Y	Y
871	梁佳榆	2011/09/14 ~ 2017/09/13	92.8	0	1	0	N	N	N
872	林俊言	2013/01/04 ~ 2019/01/03	66.2	11	4.4	2	N	Y	N
873	陳明生	2009/04/23 ~ 2015/04/22	165.6	12.8	6	8	Y	Y	Y
874	魏明偉	2008/09/05 ~ 2014/09/04	477.3	5.8	16.4	12.8	Y	Y	Y
875	韓震球	2009/04/23 ~ 2015/04/22	175.8	15	11	17.2	Y	Y	Y
876	王嘉郁	2009/04/23 ~ 2015/04/22	316.2	6.6	35	4	Y	Y	Y
877	林家德	2012/09/14 ~ 2018/09/13	93.3	0	3.4	0	Y	Y	N
878	葉承龍	2013/05/29 ~ 2019/05/28	24	0	0	0	N	N	N
879	袁永晃	2009/04/23 ~ 2015/04/22	262.8	6	29.4	4	Y	Y	Y
880	巫冠誼	2009/04/23 ~ 2015/04/22	499.9	1.8	13.8	4.8	Y	Y	Y
881	陳煜仁	2009/09/04 ~ 2015/09/03	257.2	0	9	10	Y	Y	Y
882	郭羽芳	2013/03/25 ~ 2019/03/24	13.4	0	0	0	N	N	N
883	周濂芬	2012/10/15 ~ 2018/10/14	114.4	0	2	4	Y	N	N
884	張吳順	2008/12/26 ~ 2014/12/25	369.8	0	47.4	5	Y	Y	Y
885	廖俐雯	2013/03/25 ~ 2019/03/24	28.2	0	8.8	0	N	N	N
886	吳舟洋	2010/08/24 ~ 2016/08/23	404.7	2.4	34.4	9.6	Y	N	N
887	林迺邦	2008/09/05 ~ 2014/09/04	735.7	1.2	7	4.4	Y	N	N
888	蕭素碧	2009/04/23 ~ 2015/04/22	156	3.6	12.6	11	Y	N	N
889	盧怡安	2013/08/31 ~ 2019/08/30	0	0	0	0	N	N	N
890	郭力誠	2012/03/28 ~ 2018/03/27	218.9	6	17	4.8	Y	Y	Y
891	郭欣杰	2011/09/14 ~ 2017/09/13	153.2	2.4	30.4	10.6	Y	Y	Y
892	黃彥叡	2012/09/14 ~ 2018/09/13	63.4	0	7.4	4.8	N	N	N

編號	姓名	積分統計期間	專業課程有效積分	倫理課程有效積分	品質課程有效積分	法規課程有效積分	特殊議題課程	感染管制	兩性議題	符合換照資格	編號	姓名	積分統計期間	專業課程有效積分	倫理課程有效積分	品質課程有效積分	法規課程有效積分	特殊議題課程	感染管制	兩性議題	符合換照資格
893	石良傑	2009/09/04 ~ 2015/09/03	289.2	0	19.8	0	Y	Y	Y	Y	922	葉士傑	2013/09/16 ~ 2019/09/15	60.5	0	3	0	N	N	N	N
894	林奕廷	2012/09/14 ~ 2018/09/13	132.1	3	1	7.2	N	N	N	N	923	沈志容	2013/09/16 ~ 2019/09/15	11	0	3	0	N	N	N	N
895	林怡孜	2008/09/05 ~ 2014/09/04	313	7	29.6	4	Y	Y	Y	Y	924	吳怡潔	2013/09/16 ~ 2019/09/15	10	0	3	0	N	N	N	N
896	潘政霖	2012/09/14 ~ 2018/09/13	18.6	0	1	0	N	N	N	N	925	陳昭瑜	2013/09/16 ~ 2019/09/15	30.2	0	3.4	12	N	N	N	N
897	鄧聖霖	2009/09/04 ~ 2015/09/03	284.6	8.2	31.8	4.24	Y	Y	Y	Y	926	鄭旭翔	2013/09/16 ~ 2019/09/15	70.2	0	3.4	4.8	N	N	N	N
898	陸珈惟	2013/03/25 ~ 2019/03/24	29.8	0	1	0	N	N	N	N	927	郭良柔	2013/09/16 ~ 2019/09/15	0	0	0	0	N	N	N	N
899	黃奕鈞	2011/09/06 ~ 2017/09/05	142.2	0	6.6	5.8	Y	Y	N	N	928	廖秦儀	2011/09/06 ~ 2017/09/05	442.9	14.2	12.4	5	Y	Y	Y	Y
900	李孟洲	2012/03/28 ~ 2018/03/27	21.8	0	15.2	0	N	N	N	N	929	鄭士魁	2013/09/16 ~ 2019/09/15	6	0	0	0	N	N	N	N
901	施凱元	2013/10/31 ~ 2019/10/30	12.4	0	0	0	N	N	N	N	930	彭萱庭	2013/09/16 ~ 2019/09/15	14	0	1	0	N	N	N	N
902	邱伯濤	2011/09/06 ~ 2017/09/05	46	2.4	13.2	2.4	N	N	N	N	931	賴建宇	2013/09/16 ~ 2019/09/15	14	0	3	0	N	N	N	N
903	葉光大	2009/09/29 ~ 2015/09/28	357.7	53.4	99.4	57.4	Y	Y	Y	Y	932	章成榕	2011/09/06 ~ 2017/09/05	443	0	10.8	4	Y	N	N	N
904	陳張眾	2011/09/06 ~ 2017/09/05	3	0	1	0	N	N	N	N	933	徐浩訓	2013/09/16 ~ 2019/09/15	22	0	1	0	N	N	N	N
905	黃冠哲	2012/09/14 ~ 2018/09/13	151	0	3	4	Y	N	N	N	934	戴劭妤	2013/09/16 ~ 2019/09/15	0	0	0	0	N	N	N	N
906	吳庭祐	2009/09/04 ~ 2015/09/03	291.66	7.2	3.4	1.2	Y	N	N	N	935	葉麗人	2013/09/16 ~ 2019/09/15	0	0	0	0	N	N	N	N
907	蘇育瑩	2012/09/14 ~ 2018/09/13	20.6	0	1	4	N	N	N	N	936	劉立晨	2013/09/16 ~ 2019/09/15	0	0	0	0	N	N	N	N
908	蔣依婷	2008/09/05 ~ 2014/09/04	476.5	7.6	36.8	8.2	Y	Y	Y	Y	937	陳怡真	2013/09/16 ~ 2019/09/15	0	0	0	0	N	N	N	N
909	林農翔	2012/09/14 ~ 2018/09/13	0	0	0	0	N	N	N	N	938	何曉涵	2013/09/16 ~ 2019/09/15	0	0	0	0	N	N	N	N
910	許修鏞	2008/09/05 ~ 2014/09/04	123.8	7.2	24.6	6	Y	Y	Y	Y	939	任杏嫦	2008/10/01 ~ 2014/09/30	9	0	0	0	N	N	N	N
911	林楚喬	2012/09/14 ~ 2018/09/13	23.6	0	1.6	0	N	N	N	N	940	湯仁牧	2009/09/04 ~ 2015/09/03	348.98	4	22	9.2	Y	Y	Y	Y
912	洪子薰	2011/03/23 ~ 2017/03/22	188.6	10.2	8.4	9.2	Y	Y	Y	Y	941	沈鼎曜	2010/08/24 ~ 2016/08/23	208	0	3.4	1	Y	N	N	N
913	王泳泉	2010/08/24 ~ 2016/08/23	376.1	4.8	8.6	6	Y	Y	Y	Y	942	胡博文	2009/04/23 ~ 2015/04/22	370.2	4	10.6	4	Y	Y	Y	Y
914	蔡豐光	2012/09/14 ~ 2018/09/13	8.2	0	0	0	N	N	N	N	943	張齊家	2009/04/23 ~ 2015/04/22	175.8	6	20.4	17	Y	Y	Y	Y
915	曾建凱	2012/09/14 ~ 2018/09/13	11.38	0	2	4	Y	N	N	N	944	謝智宇	2013/08/31 ~ 2019/08/30	28.8	0	0	0	N	N	N	N
916	陳雅齡	2012/01/17 ~ 2018/01/16	313.9	0	5.6	8	Y	N	N	N	945	阮柏升	2009/09/04 ~ 2015/09/03	526.3	0	15.4	6.4	N	Y	N	N
917	張育堂	2009/04/23 ~ 2015/04/22	321.38	0	3	4	Y	N	N	N	946	管麗穗	2010/08/24 ~ 2016/08/23	128.2	0	9.6	10	Y	Y	N	N
918	洪啓勛	2009/09/04 ~ 2015/09/03	159.64	0	2	4	Y	N	N	N	947	陳建鋒	2009/04/23 ~ 2015/04/22	447.7	5.4	11	9.6	N	Y	N	N
919	卓逸德	2012/09/14 ~ 2018/09/13	3	7.2	1	0	N	N	N	N	948	林彥宏	2012/09/13 ~ 2018/09/12	35	0	2	4	Y	N	N	N
920	楊曉婷	2013/09/16 ~ 2019/09/15	0	0	0	0	N	N	N	N	949	王玉莉	2014/01/21 ~ 2020/01/20	0	0	0	0	N	N	N	N
921	李文馨	2013/09/16 ~ 2019/09/15	52.4	0	3.4	12	N	N	N	N	950	蘇繹鑑	2009/04/23 ~ 2015/04/22	159.6	6	8.4	2	Y	Y	N	N

註：

1. 積分統計期間分為執業中與未執業狀態：

(1) 非執業：統計期間為「查詢日期-6年~查詢日期」

(2) 已執業：統計期間為「目前執照到期日-6年~目前執照到期日」；

若為系統無現有執照有效日期者，比照非執業辦理。

2. 本報表不考慮具有多重資格身分者，以當事者目前執登之醫事人員類別來判斷積分之有效無效。

公會網站：<http://www.tyda.com.tw> 登入帳號：牙證字號 密碼：出生年月日
e-mail：taoy.uand@msa.hinet.net

Tel：03-4229450 劉小姐 4271712 張小姐 Fax：4229451

依醫事人員執業登記及繼續教育辦法：醫事執業，應每六年接受繼續教育之課程積分達一八〇點以上；其中1. 專業課程（每六年應有積分達一六二點以上） 2. 專業品質 3. 專業倫理 4. 專業相關法規。其中2.3.4. 款繼續教育課程之積分數，至少應達十八點，其中應包括感染管制及性別議題之課程。