

Dental 學術講座

社團法人桃園縣牙醫師公會牙科助理進階班

本會特辦牙科助理進階班，為牙醫師訓練得心順手的助理，使牙醫院所的經營與效率更上一層樓，想成為一位職場超強的助理，就不能錯過這次馬上學習，立即應用(實習)為工作能力加分的進階課程。

日期	時間	課程內容	講員
101年 07/15 (日)	08:30 ~ 12:30	口腔衛教及教材製作	黃國光
		牙周治療及牙周維護介紹	黃國光
		牙周手術操作專論	黃國光
		牙周雷射操作專論	吳啟明
	午 休		
13:30 ~ 17:30 有效的櫃台行政 管理：4小時	得體合宜的應對進退	蕭旭娟	
	休息		
	滿意服務與感動行銷		
	討論 (Q&A)		

日期	時間	課程內容	講員	
101年 8/19 (日)	08:30 ~ 12:30	口腔外科的器械準備及助理跟診技	黃立忠	
		休息		
		牙科專業安全環境建構-感染控制面面觀		
	午 休			
	13:30 ~ 17:30 有效的櫃台 行政管理：4小時	牙醫診所助理進階經營管理一部曲	黃籌永	
職涯規劃及臨床溝通技巧-為自己找到定位				
牙醫診所助理進階經營管理二部曲				
讓您得心應手的應對禮儀訣竅				
牙醫診所助理進階經營管理三部曲-核心價值				

日期	時間	課程內容	講員
101年 10/7(日) 進階牙科攝影 與應用： 8小時	08:30 ~ 12:30	牙科攝影技巧與團隊合作	吳啟明
		休息	
		牙科影像處理與電腦應用	
	13:30 ~ 17:30	牙科攝影hand on (一)	吳啟明
		休息	
牙科攝影hand on (二)			

101/07/15、08/19、10/07共三場，合計24學分

上課地點：社團法人桃園縣牙醫師公會 演講廳（中壢市環北路400號20樓之1）

招生對象：已登記認證,領有助理證書之牙科助理

報名方式：即日起受理報名至7/5，請先電洽登記報名並儘速劃撥報名費，為確保課程品質，一梯次限額100名，敬請把握以免向隅

郵政劃撥帳號：18308567 戶名：社團法人桃園縣牙醫師公會

報名專線：03-4229450；4271712

報名費用：新台幣 3,000元(含講義、午餐、茶點，五人以上團體報名九折優待)

* 既納費用，恕不退費 *

注意事項：一、凡上完全程者，無需考試即可取得學分，累積48學分可於六年到期時申請「換證」

二、為堅持課程品質，以下規定請學員務必遵守配合，並將列為學分證書核發之依據：

1. 缺席者，當天之學分時數不予核計。
2. 遲到不得超過30分鐘，否則視同當天缺席。(仍可入場聽課)
3. 報到需簽到，當日結束需簽退，不得早退，下課時間依講師宣佈為準。

三、報名人數未滿80人，則不開課(費用全數退回)。

陳韻之專題系列講座

在日常牙科門診中，您是否曾遇到病患抱怨以下問題：

- (1) 我在植牙以前雖然沒有牙齒，但嘴巴張大沒有問題。為什麼植牙後嘴巴張不開？以後會好嗎？是否永遠都這樣？怎麼辦？
- (2) 我新裝的假牙咬不動、不好咬。有辦法改善嗎？
- (3) 我剛裝的假牙咬青菜咬不會爛，有沒有辦法改善？
- (4) 我昨天在別家診所補了蛀牙，可是一咬起來就很酸、很不舒服、是不是那位醫師沒補好？
- (5) 植牙的假牙好像不太好咬、比較咬不爛食物，有辦法改善嗎？

類似以上這些問題大多都跟咬合學或TMD有一些關聯，如何把抽象難懂的咬合學運用在臨床上來解決病患的相關問題以減少醫療糾紛發生？最新的咬合學觀念與傳統咬合學有何不同？植牙、假牙與TMD有關係嗎？病患花了錢做咬合板一定有效嗎？為了本會會員醫師能有機會對咬合學做全面的review及如何應用在臨床上，學術委員會特別拜託台大陳韻之教授到本會授課，課程共十堂課，採取報名制。想要在臨床技術更精進的醫師請踴躍報名參加。單一堂課酌收報名費 \$ 200。尚有五堂課，課程內容如后。(若課程時間有異動，會另行發文通知，謝謝)！

第六場

一、時間：民國101年7月1日（星期日）09:00-13:30

二、主辦單位：社團法人桃園縣牙醫師公會

三、上課地點：桃園縣牙醫師公會-20F學術廳

四、主題：**咬合問題與問題咬合**

病人抱怨做的假牙“不好咬”怎麼辦？咬不碎與咬不動

Occlusal morphology vs. muscle problem

Hint on diagnosis of tooth surface loss

Anterior open bite

第七場

一、時間：民國101年7月22日（星期日）09:00-13:30

二、主辦單位：社團法人桃園縣牙醫師公會

三、上課地點：桃園縣牙醫師公會-20F學術廳

四、主題：**決定顎間關係與義齒印模**

Bite taking & Gothic arch tracing (Hands-on)

Denture esthetics

Denture impression

Individual tray fabrication (Hands-on)

第八場&第九場

一、時間：民國101年8月12日和10月14日（星期日）09:00-13:30

二、主辦單位：社團法人桃園縣牙醫師公會

三、上課地點：桃園縣牙醫師公會-20F學術廳

四、主題：**睡眠牙醫學 Sleep Dentistry**

Basic physiology of sleep

Bruxism

Sleep, Mood, and Pain

Sleep apnea

Treatment of OSA

第十場

一、時間：民國101年10月21日（星期日）09:00-13:30

二、主辦單位：社團法人桃園縣牙醫師公會

三、上課地點：桃園縣牙醫師公會-20F學術廳

四、主題：**醫學面相學**

醫學面相學: 病人的下巴透露的線索

講師：陳韻之 醫師

瑞士蘇黎世大學牙醫學院博士／講師

台灣大學牙醫學士

現職：台灣大學牙醫專業學院牙醫學系助理教授

台灣大學附設醫院牙科部主治醫師

中華民國鑲復牙醫學會理事

台灣顱顎障礙症學會常務理事

推動及應用國際疾病分類ICD-10-CM/PCS於臨床疾病分類

教育訓練課程

日期：101年9月16日/星期日 AM10:00 ~ PM12:00

主辦單位：行政院衛生署中央健保局、社團法人桃園縣牙醫師公會

協辦單位：台灣病歷資訊管理學會

地點：本會學術廳/中壢市環北路400號20樓之1

講師：安排中

前言

隨著WHO「不再修訂ICD-9」之宣示，ICD-10、ICD-10-CM、ICD-10-PCS已普遍被推荐使用為健康資料分類之標準代碼，美國已公告將於2013年全面實施ICD-10-CM、ICD-10-PCS。健保局計畫預定將於民國103年實施。

ICD-10-CM/PCS編碼系統更為嚴密精確，因此完整清楚的病歷記載可得到適當的給付及正確的統計資料。

課程內容：

時間	主題
1小時	ICD-10-CM/PCS概論與病歷紀錄注意事項
1小時	「ICD-10-CM/PCS臨床診斷查詢對應標準分類系統」實務操作與編碼資源使用

歡迎會員醫師踴躍報名參加

報名專線：(03)4229450 劉小姐、(03)4271712張小姐

FAX：(03)4229451

New Taiwan Konus Hygienstrength Reinforce Removable Double Crown

NEW TAIWAN KONUS is NEW TOOTH CONCEPT

Patients who are elderly, disabled, or in wheel chair could remove the crowns easily, for dentist and care giver to provide treatment and care.

1. Removable double crown with casting ball retainer and rubber cap could be removed for thorough cleaning of the cervical region of teeth to effectively control and cure periodontal disease.
2. NT Konus has Rest Arm on both sides to gain support from adjacent teeth and to relieve stress from the compromised tooth. This way, drilling the adjacent teeth do not need to be drilled or damaged to provide support.
3. The rest arms reduce the chewing force to avoid tooth fracture or loosening of the abutment crown.
4. Sectioning through the bi- or tri-furcation separates the roots to eliminate the furcation area of periodontal effected molars. Dentist and patient will be able to clean easily with instruments and proximal-brush. Totally cure the periodontal condition-granulation in furcation area. Extraction, implants, and preparation of the adjacent teeth could be avoided, and restoration of compromised mobile teeth could be achieved to fabricate crowns for long term use.

(Food is limited to medium hardness such as chicken, peanuts, celery, skin of grilled duck)

New Taiwan Konus 摘洗式雙層活套冠衛生假牙

1. 具有鑄球及橡皮帽扣的雙層活套冠假牙，可摘下來更徹底的清刷牙頸部環周之肉隙能更有效的控管治癒牙周病。
2. NT Konus兩端具有Rest Arm(承力片)，用以靠在兩旁鄰牙。以增援(分擔)衰敗牙的承受力，避免如傳統技法，大肆修毀鄰牙而且又多套毀了鄰牙的荒謬結局。
3. 假牙設有承力片分擔，減輕咬食承力，避免支柱牙(支台齒)斷、裂及撬鬆冠殼滲腐的現象。
4. 牙周病臼齒之牙根二叉、三叉的分叉處腐穴坑，用牙根分切術，分開牙根成二根或三根獨立之支根，因而消除了腐臭坑。改造之，成為方便醫生刮治及患者每天可用牙間刷徹底清刷的壕溝。徹底治癒全世界牙醫公認的牙周病絕症—根叉骨穴腐膿。因此造福全人類牙齒，避免拔牙、避免植牙，不必大肆磨毀鄰牙，即可把搖動的腐牙修復成可長久健朗咀嚼的假牙。(限食於類似：雞肉、花生、芹菜、烤鴨皮等正常中等硬韌之食物)。
5. 年老頹廢重症臥病輪椅時，因方便拿下假牙，醫生及看護才能有效的照顧口腔牙齒。

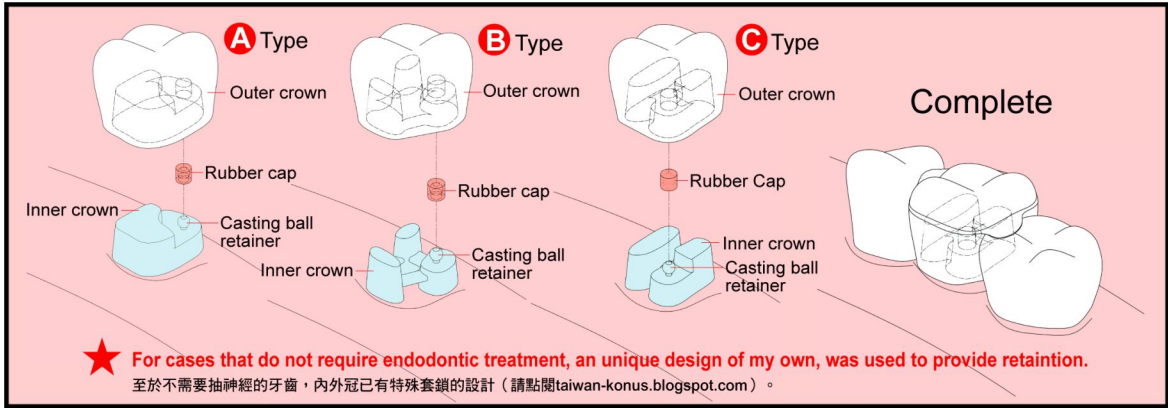

Actual Cases

The course of treatment



- 一、時間：民國101年7月8日（星期日）09:00-12:00
- 二、主辦單位：社團法人桃園縣牙醫師公會
- 三、上課地點：桃園縣牙醫師公會-20F學術廳

四、主題：**New Taiwan Konus Hygienstrength Reinforce Removable Double Crown**

主講人：牙醫師 林泰武

台灣 高雄醫學院牙醫學系
 日本九州齒科大學(牙周病假牙整治)補綴博士生
 New Taiwan Konus牙周病治療—拆洗式雙層活套冠假牙研發者
 能使牙周病的治療更具配套效果的假牙(改良自德國新型)、獲准台灣
 五項專利(美、日、中專利申請進程中) Email:newkonus@gmail.com
 榮獲2012莫斯科國際創新發明競賽 金牌獎

學術講座

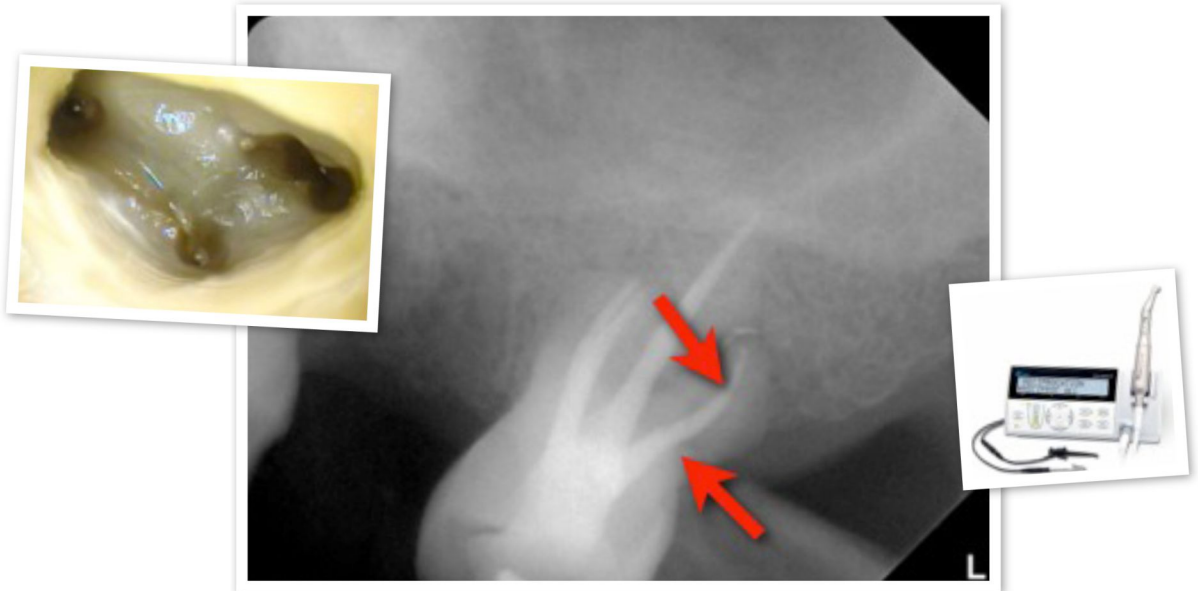

萬中選一 全世界都期待的 高效率低風險的根管治療方式

New Therapy for Root Canal Treatment

學術講座

達到完美的根管治療是每個醫師的夢想
但這件事情似乎都建立在花費大量時間及好運氣之上。

在本次的課程
我們難得邀請到擁有豐富根管治療經驗的賴昀辰醫師
來向各位醫師分享他獨到的見解:

- 1.如何能夠效果最好，花費最少
- 2.成功根管治療的精髓所在
- 3.根管治療並非累人又不賺錢
- 4.如何選用最適合自己的根管治療系統

如果您一遇到根管治療case就會嘆出一口氣
那您絕對不能錯過賴醫師的獨門心法!
深入淺出的精采內容
絕對讓您滿載而歸!



YIEDAR SELECT FOR U

報名資訊

Registration Information



主辦單位：

桃園縣牙醫師公會

承辦單位：

翊達產業股份有限公司

學分：

3學分

地點：

桃園縣牙醫師公會

(桃園縣中壢市環北路400號20樓之1)

課程時間：

8/26 (日) 9:00 - 12:30

報名專線：

(03) 422-9450

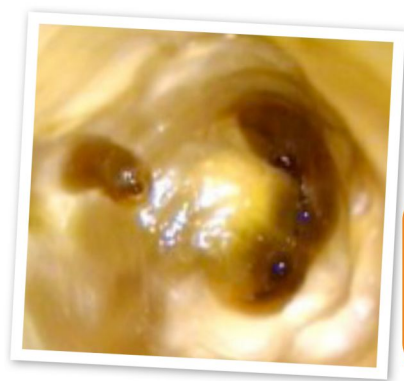

學術講座



賴昀辰
醫師

Dr. Ethan Lai

學經歷

國防醫學院牙醫系畢業
三軍總醫院牙髓病科臨床助教
台中榮民總醫院牙髓病科受訓醫師
國軍台中總醫院牙科部總醫師、主治醫師
衛生署牙醫師兩年期訓練計畫教師
中華民國家庭牙醫學會專科醫師
中華民國牙髓病學會專科筆試通過

現任

展悅牙醫 院長





PaX-400 Series

The Proven Dental Imaging Solution

最多牙醫師共同選擇的 全口數位X光機

- 博泰獨家研發LDCP邏輯電路
- 語音同步導引系統
- 凸面鏡設計
- 雙速垂直靜音升降機制

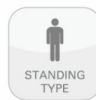

衛生署醫器輸字第016709號



PaX-Primo

Prime Choice for Digital Panoramic Imaging

帶您進入數位化診所 最輕量的全口數位X光機

- 博泰獨家影像優化技術
- 多功能液晶觸控式螢幕
- 面對面輔助定位
- 設計符合狹小空間需求



衛生署醫器輸字第016709號

全台
銷售冠軍

3 in 1

牙科3D電腦斷層X光機



PaX-Uni3D

- Pano + Ceph + CBCT 三合一功能
- 牙科專用CBCT，FOV 拍攝範圍：
8x5cm、8.5x8.5cm、12x8.5cm
- 搭配One-Shot側顱掃描，只需0.9秒
- 提供三種獨立數位感應器，大大提升影像品質及耐用度

擴大牙醫師視野，提供多種CT拍攝範圍



12×8.5 (cm×cm)



8×8 (cm×cm)

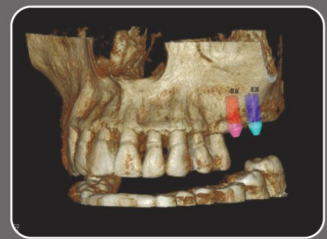

8×5 (cm×cm)

Dental 學術講座

立即承載植牙的臨床結果-風險與效益評估



黃亦昇 顧問

學、經歷

國際牙醫學院院士
 高雄醫學大學兼任教授
 中山醫學大學牙醫學士
 臺灣牙醫植體醫學會常務理事
 臺灣牙醫植體醫學會植牙專科醫師
 荷蘭國立Groningen大學學士後進修
 高雄醫學大學口腔衛生科學研究所牙醫碩士
 中華民國牙醫師公會全國聯合會 理事長
 桃園縣牙醫師公會 理事長
 天主教聖保祿醫院牙科主任
 CORTEX植牙系統亞洲首席顧問講師

腎臟移植病人植牙成功世界首例主刀醫師
 發現世界首例Pulpitis誘發T.C.R病例
 臺灣大學醫學院牙科特訓醫師
 北區健保局審查醫師
 中央健保局審查醫師
 衛生署爭審會審查醫師
 全民健保監理委員會委員
 全民健保費用協定委員會委員
 總統府顧問

推薦序

Hugo 教授是本會顧問黃亦昇醫師在荷蘭國立Groningen大學進修時的同學，他在Groningen 大學完成博士學位，後來又到植牙發源地瑞典Lund Universiyt獲得牙周病學碩士。

從1997年起在瑞典Malmo大學擔任副教授，目前為瑞典Malmo大學客座教授及比利時Ghent大學牙周病科及植牙中心主任與教授。

最近幾年每年跟隨我的植牙恩師周建堂醫師及許庭禎醫師到歐洲參加EAO的年會，去年在希臘的EAO年會上發現當年的同學Hugo已成為歐洲的植牙大師，他擁有上萬支植牙的經驗以及500場國內外的學術演講，更獲邀為EAO的Speaker，我與有榮焉，特地邀請他到台灣演講，並請本會許世明顧問擔任翻譯之重任，當然感謝張文炳理事長、學術主委葉忠武、國際暨兩岸事務主委許鴻騰、理事會的促成及財務主委陳昱宏的聯繫。

這是一場可以預期的演講，由於immediate loading是非常夯的主題，期許對所有會員有所助益。預祝 桃園縣牙醫師公會第一次的國際大師學術演講能成功順利。

學術講座

August

年度最精彩、最熱門之學術饗宴



許世明顧問
擔任翻譯



理事長 張文炳



學術主委 葉忠武



國際暨兩岸事務主委
許鴻騰



財務主委 陳昱宏

合力推薦 誠摯邀約

日期：101年8月5日/星期日

AM09：00 ~ PM17：00

主辦單位：社團法人桃園縣牙醫師公會

地點：本會學術廳/中壢市環北路400號20樓之1

講師：Dr.HUGO DE BRUYN教授

學、經歷：荷蘭國立Groningen大學 博士。

瑞典Lund Universiyt牙周病學碩士。

從1997年起在瑞典Malmo大學擔任副教授

現任瑞典Malmo大學客座教授

比利時Ghent大學牙周病科及植牙中心主任與教授。



Dr.HUGO DE BRUYN教授

課程大綱：

立即承載植牙對牙醫師與患者都有益處。

本次講題將探討植體存活與齒槽骨保存。以影片討論全口無牙病患立即承載植牙的臨床應用，多種植牙系統之臨床數據，包括病人的滿意度與生活品質之改變。

進一步則探討即拔即植。拔牙當次即進行植牙。植體骨整合與拔牙後的軟組織修復同時進行，可減少整體治療的時間，立即植牙與立即臨時牙冠有助於齒槽骨與軟組織之保存，以及成本效益與病患舒適度。

第一代的植體失敗率高，引進較粗糙的植體表面處理，成功率較為提高，首先討論重點為手術面，多種適應症的臨床應用研究結果。著重於案例選擇、齒槽骨質、植體穩定結果與美觀結果。植牙後軟硬組織與相鄰自然牙之一致性，立即臨時牙冠有助於組織之保存與修復過程，病患的特質也是影響因素之一。

Ghent大學的臨床試驗中，單一立即承載植牙於美學區域，在已癒合的齒槽骨或拔牙後的齒槽骨上，從生物學與美學觀點，探討其臨床結果之可預測性。

歡迎會員醫師踴躍報名參加

報名專線：(03)4229450、4271712 公會劉小姐、張小姐

學術講座