

# 九月學術講座

【化繁瑣於簡單】

## 根管治療面面觀/斷針處理SOP

9/16

翟聿飛醫師 許國才醫師

一堂牙醫師不可錯過的根管日常治療分享，同步教您終結斷針惡夢！

學術講座



### 根管治療面面觀/翟聿飛醫師 9:00-10:30

早在十幾年前的歐美甚至是現在的中國，在顯微鏡視野下進行治療已是標準化流程。甫從德國VDW 原廠受訓回來的翟醫師將分享他的個人治療經驗，該如何使用Ni-Ti 旋轉器械搭配特殊FILE，解決根管治療的疑難雜症。讓您重新省視根管治療每個步驟。



### 斷針處理SOP/許國才醫師 10:40-12:00

臨床上，斷針難避免，但只要掌握訣竅，斷針也可以輕易取出。許國才醫師累積多年經驗，精通各家取斷針技巧，課程中與您分享面對斷針的指導原則，教您如何輕鬆面對斷針，以最高效率簡單取出斷針。讓您在未來的臨床診療中，面對斷針不再驚慌，當下逢凶化吉。

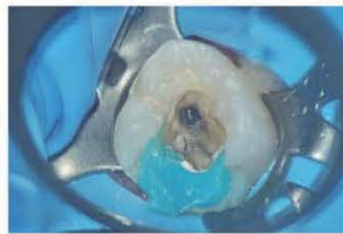

#### 課程資訊

日期：2018.9.16

時間：9:00-12:00

地點：桃園市牙醫師公會

(桃園市中壢區環北路400號20F-1)

學分：3學分

免報名費，報名請洽公會03-4229450

主辦單位



社團法人桃園市牙醫師公會  
TAOYUAN DENTAL ASSOCIATION

協辦單位



翊達產業股份有限公司  
YIE DAR ENTERPRISE CO., LTD.

9/30 日

## 牙醫門診感染管制SOP課程

如果您對於感控怎麼做才是對的總是印象模糊  
不確定診所現有感控流程是否合格，請把握此次課程  
透過專業感控講師讓您清楚了解感控知識及SOP抽查重點  
一起為感控努力，提升感控實戰技能！

時間 107/9/30(日)9:00-12:00

地點 桃園市牙醫師公會  
(桃園市中壢區環北路400號20F-1)

學分 感控3學分

報名方式 免報名費，報名請洽公會03-4229450



學術講座

### 講師

衛福部桃園醫院牙科暨口腔顎面外科主任 曾建福 醫師

曾建福醫師將以深入淺出的方式帶領你了解感控新知，及不容忽視的感染風險，完善的感控環境及專業人員絕對是感控品質提升的關鍵。針對牙醫門診加強感染管制實施方案說明診所常見缺失及注意事項，協助診所建立完整感控流程。

經歷：

現任-衛福部桃園醫院牙科暨口腔顎面外科主任  
高雄醫學大學口腔學院牙醫學士  
台灣大學醫學院臨床研究所碩士

主辦單位：



社團法人桃園市牙醫師公會  
TAOYUAN DENTAL ASSOCIATION

協辦單位：



翊達產業股份有限公司  
YIE DAR ENTERPRISE CO., LTD.

# 十月學術交流

## 功能性 活動矯正裝置 臨床時機與應用



講師 / 杜新運 醫師

- 高雄醫學大學
- 美國矯正學會會員
- 亞太雷射醫學專科會員
- 福爾摩沙植牙學會會員
- 1989~1990 NYU 矯正進修
- 2014~2016 USC 植牙進修
- 杜牙醫診所 負責人

學術講座



10/7



2018

09:00 - 10:30

1. 混合齒列期功能性活動矯正裝置的應用及治療時機的選擇
2. 空間不足的早期矯正

10:30 - 10:40

課間休息

10:40 - 11:40

### Functional Removalde Appliance

1. 功能性矯正裝置的應用
2. 哪一種類型的案例適合治療?
3. 功能性矯正裝置可獲得多少空間?
4. 治療時間的長短?
5. 配合度如何?
6. 治療的費用及家長的期望?
7. 是整體療程的一部分或是全部?

11:40 - 12:00

Q & A

📅 課程日期 / 2018/10/07 (日)

📍 課程地點 / 桃園市中壢區環北路400號20F之1

📎 課程學分 / 4 學分

🕒 課程時間 / AM9:00 - PM12:00

☎ 報名專線 / 03-422-9450 劉小姐

🏢 主辦單位 / 桃園市牙醫師公會

## 107年身心障礙口腔醫療服務「進階」課程

## 牙醫師執行頑固性(難治型)癩癩及到宅醫療服務再進修課程

**上課時間** 107年11月4日(星期日) AM 08:30 ~ 12:00。

**上課地點** 本會會館學術廳 / 中壢區環北路400號20樓之1。

**上課對象** 1.已上過身心障礙基礎課程之醫師。  
2.執行「全民健康保險牙醫門診總額特殊醫療服務試辦計畫」，欲取得每年4學分再進修學分之醫師。

**報名方式** 即日起開放傳真報名。 傳真：03-4229451  
如有疑問，請電洽本會，洽詢專線：03-4229450、4271712。

**進階課程** (4學分)：

時間	課程內容	講師
08:30-09:20	頑固性(難治型)癩癩及到宅醫療-口腔狀況及治療注意事項	陳信銘
09:20-10:10	頑固性(難治型)癩癩及到宅醫療-生理狀況及照護	陳信銘
10:20-10:45	頑固性(難治型)癩癩及到宅醫療-口腔醫療服務與申報	簡志成
10:50-12:00	頑固性(難治型)癩癩及到宅醫療-到宅醫療服務(含法規說明)	吳榮達

**報名方式** 採「傳真」報名：請醫師務必填妥進階課程報名表之資料。

## 講師介紹

## 陳信銘 醫師

現職：

- 台大醫院牙科部口腔顎面外科專任主治醫師
- 臺大醫院特殊需求者牙科醫療服務示範中心主治醫師暨主任
- 國立臺灣大學牙醫學院專任助理教授

學經歷：

- 中山醫學院牙醫學士
- 國立台灣大學牙醫學碩士
- 國立台灣大學臨床牙醫學博

## 簡志成 醫師

經歷：

- 健保局第七屆審查醫師
- 健保局第八屆保險委員
- 桃園市牙醫師公會第廿三屆特照委員會主委
- 中華民國牙醫師公會全國聯合會第十三屆特照委員會主委

## 吳榮達 律師

專職：

- 吳榮達律師事務所主持律師

兼職：

- 消費者文教基金會-消費者報導雜誌社副社長
- 世新大學法律系兼任講師

~歡迎會員醫師踴躍報名參加~

## 身心障礙口腔醫療服務「進階課程」報名表

姓名	身分證字號	手機電話	PGY學員

## 2018年國小學童潔牙觀摩裁判醫師校正訓練課程-北區

- ▶ **課程時間** 108年1月13日(星期日) AM10:00~12:20
- ▶ **課程地點** 桃園市牙醫師公會 (中壢區環北路400號18樓之2)
- ▶ **課程講師** 沈瑞文醫師 (全聯會潔牙觀摩活動執行長)
- ▶ **課程時程表**

時間	內容
09:30-10:00	報到
10:00-10:05	開場·流程簡介
10:05-10:15	前測
10:15-10:30	解說比賽辦法跟比賽流程
10:30-10:40	口腔健康新紀元第一篇親子篇簡介及筆試考法與考題解說
10:40-11:00	牙線使用及評分教學
11:00-11:20	牙刷使用及評分教學
11:20-11:30	牙菌斑檢測教學
11:30-11:50	評分表一致性校正
11:50-12:00	歷年爭議及危機處理分享
12:00-12:05	裁判資格認定與延續辦法說明
12:05-12:15	提議討論
12:15-12:20	後測

- ▶ **報名方式** 採「傳真」報名：煩請醫師務必將報名表填妥後傳至本會。  
傳真：(03)422-9451，如有疑問，請電洽本會：03-4229450、4271712。

課程當日煩請攜帶2吋大頭照1張(背後寫上名字)繳交，俾利製裁判醫師證書。

~歡迎會員醫師踴躍報名參加~

### 108年國小學童潔牙觀摩裁判醫師校正訓練報名表

姓名	身分證字號	服務單位	聯絡手機